

## 7. Recursos materiales y servicios.

### 7.1 Justificación de que los medios materiales y servicios disponibles son adecuados.

---

El programa propuesto se impartirá en las instalaciones de las que dispone la Universidad Alfonso X El Sabio en el Campus de Villanueva de la Cañada

Tras el proceso de matriculación del estudiante, la Universidad genera una serie de datos y documentos que le permiten acceder a las tecnologías de la UAX, así como a todos los recintos que la componen, Esa documentación es la siguiente:

- Usuario y clave para acceder al Portal del estudiante vía Internet
- Correo electrónico con la terminación @alum.uax.es
- Carnet de estudiante que le da acceso a cualquier instalación

### Espacios y medios materiales.

#### *Aulas*

Conjunto de aulas de docencia de reducidas dimensiones para un máximo de 60 estudiantes, con el equipamiento de pizarra, retroproyector de transparencias, pantalla blanca y un 65% de las aulas de la universidad provistas de ordenador y cañón de proyección. Así mismo se dispone de 5 aulas audiovisuales, donde además de cañón existe televisión, reproductor de CD, DVD, amplificadores, sistema de sonido, etc. (*Ocupación actual del 73%*)

#### *Aulas informáticas*

El conjunto de laboratorios informáticos es suficiente para la titulación, disponiéndose de un total de 8 laboratorios en el campus con 30 equipos cada uno de ellos.

La Universidad cuenta con 2 programas comerciales de software para realización de Cefalometrías. Existe un plan de actualización anual de equipos que permite disponer del equipamiento suficientemente actualizado. *(Ocupación actual del 82%)*

### **Salas de Anatomía**

Existen 2 aulas con una superficie de 100 m<sup>2</sup> cada una, que cuentan con modelos anatómicos de todos los órganos y sistemas del cuerpo humano, electrocardiógrafo, espirómetro, audímetro, podoscopio, negatoscopio, báscula-tallímetro, optotipos y sistema biofeed-back. Además, está dotado con todos los sistemas de asistencia docente audiovisual, con abundante material gráfico relacionado con la morfología, estructura y función del cuerpo humano. *(Ocupación actual del 78%)*

### **Sala disección de Cadáveres**

Cuenta con 6 cámaras para cadáveres, 5 mesas de disección y necropsia, material de disección y fungible vario. *(Ocupación actual del 20%)*

### **Laboratorios de Histología y Anatomía Patológica**

La Universidad cuenta con un laboratorio docente de histología de 150 m<sup>2</sup>; un laboratorio de proceso de muestras de 100 m<sup>2</sup> y un laboratorio de diagnóstico de 30 m<sup>2</sup>. El equipamiento de estas salas es el necesario para la realización de estudios histológicos y diagnósticos anatomo-patológicos. *(Ocupación actual del 68%)*

### **Laboratorios de Física**

Para la docencia de asignaturas relacionadas con el área de conocimiento de física (Biomecánica General y Aplicada, existen 2 laboratorios específicos de 150 m<sup>2</sup>, dotados con diferente instrumental

y medios técnicos. Dispone del equipamiento básico habitual para prácticas de física, siendo los equipos principales los siguientes: puentes de hilo, osciloscopios, sonómetros, teslámetros, tableros y vigas, láseres de He-Ne, microondas, electroimanes, balanza de Coulomb, viscosímetros, péndulos de resorte, bancos ópticos, esferómetros, péndulos de torsión, calorímetros, equipo de dilatación, y todos los accesorios necesarios para la realización de prácticas de laboratorio. *(Ocupación actual del 66%)*

#### **Laboratorios de Ortodoncia. *(Ocupación actual del 61%)***

Para la docencia de asignaturas relacionadas con la ortodoncia la universidad cuenta con 2 salas de 125 m<sup>2</sup> y una sala exclusiva para el Máster en Ortodoncia de 110m<sup>2</sup> con la siguiente dotación

- 1 Ortopantomógrafo
- 35 puestos de trabajo con micromotores
- 12 recortadoras de modelos
- 8 baños ultrasonidos
- 12 reveladoras.
- 25 articuladores.
- 25 transiluminadores
- 2 punteadoras / soldadoras
- 2 recipientes de polimerización
- Material fungible suficiente (brackets, bandas, alicates, alambres, arcos, acrílicos, aparatos intra y extraoral, etc.)

## **Clínica Universitaria Odontológica.**

Edificio de cuatro plantas con una superficie total de 3500 m<sup>2</sup>, situada en la calle Emilio Muñoz 13, de Madrid. Cuenta con 71 boxes (capacidad para 142 estudiantess/hora), totalmente equipados, donde se realizan las prácticas tuteladas.

**En la primera planta se localizan las siguientes instalaciones:**

- Recepción de Pacientes, donde se encuentra el fichero de pacientes, centralita telefónica, sistema informático, etc.
- Dos Salas de Espera con una capacidad para 47 pacientes.
- Unidad de Esterilización cuenta con:
  - 3 autoclaves grandes tipo hospital serie 100
  - 1 autoclave pequeño 19 l.
  - 1 lavadora
  - 1 cuba de ultrasonidos
  - 1 empaquetadora/selladora y fechadora
- Almacén de recepción y entrega de trabajos de prótesis y ortodoncia.
- Dos salas para prácticas clínicas: Una sala para prácticas clínicas con 16 gabinetes (Cada uno consta: de sillón, escupidera, lámpara, jeringas de agua y aire, mangueras para dos rotatorios y 1 ordenador. Muebles con encimera y cajonera. Recipiente para residuos biológicos, dosificador de jabón y papel secamanos), para la realización de las prácticas clínicas. Uno de ellos situado en quirófano para la realización de tratamientos especiales que requieran condiciones de mayor independencia.
- Sala con 9 gabinetes, 2 de los cuales se encuentran independientes en quirófanos.
- Laboratorio de Prótesis con el equipamiento necesario (3 recortadoras, 2 vibradores, fregaderos, etc.).
- Área de Radiología:

- 1 Ortopantomógrafo
- 9 aparatos de radiología intraoral
- 3 reveladoras manuales
- 1 reveladora automática

**En la segunda planta se encuentran las siguientes instalaciones:**

- Recepción de Pacientes, donde se encuentra el fichero de pacientes, centralita telefónica, etc.
- Dos Salas de Espera con una capacidad para 44 pacientes.
- Dos salas para prácticas clínicas: Una sala con 15 gabinetes (Cada uno consta: de sillón, escupidera, lámpara, jeringas de agua y aire, mangueras para dos rotatorios y 1 ordenador. Muebles con encimera y cajonera. Recipiente para residuos biológicos dosificador de jabón y papel secamanos), para la realización de las prácticas clínicas. Uno de ellos en quirófano para la realización de tratamientos especiales que requieran condiciones de mayor independencia.
- Sala con 13 gabinetes, 1 de los cuales se encuentra independiente en quirófano.
- Área de Radiología:
  - 1 Ortopantomógrafo digital, cuyas imágenes se pueden ver en todos los ordenadores de la clínica.
  - 8 aparatos de radiología intraoral
  - 3 reveladoras manuales
- Sala de Material Fungible: Para dispensar el material necesario a los estudiantes para los diferentes tratamientos.

**En la tercera planta se localizan:**

- Recepción de Pacientes.
- Una Sala de Espera con una capacidad para 42 pacientes.
- Una sala para prácticas clínicas: Con 18 gabinetes (Cada uno consta: de sillón, escupidera, lámpara, jeringas de agua y aire, mangueras para dos rotatorios y 1 ordenador. Muebles con

encimera y cajonera. Recipiente para residuos biológicos, dosificador de jabón y papel secamanos), para la realización de las prácticas clínicas, 4 de los cuales están independientes para la realización de tratamientos especiales que requieran condiciones de mayor privacidad.

- 4 aulas con capacidad para 35 personas, dotadas con televisor, proyector de video, retroproyector, cañón y ordenador, con conexión a Internet.
- Biblioteca de la Clínica Odontológica, con capacidad para 24 puestos con ordenador; más de 400 volúmenes. Hemeroteca on line con 24 suscripciones a las revistas más prestigiosas de la profesión.
- Sala de servidores informáticos.
- Cuatro despachos para Gerencia y Dirección con 5 ordenadores, impresoras, fax, etc y material necesario para dichas funciones.
- Zona de vestuarios con 380 taquillas, separada en zona de estudiantess con baños, duchas, aseos, etc.
- Zona de vestuarios para profesorado con baños, duchas, aseos, etc.
- Área de Radiología:
  - Tomógrafo Axial Computerizado (TAC)
  - 4 aparatos de radiología intraoral
  - 2 reveladoras manuales
- Laboratorio de Prótesis con 20 puestos de trabajo, (cada uno de ellos con jeringa de aire/agua, aspiración y manguera para instrumental rotatorio), y el equipamiento necesario (3 recortadoras, 3 vibradores, fregaderos, etc.).
- Laboratorio de Ortodoncia con el equipamiento necesario (Olla a presión, freidora, horno, negatoscopio, etc.)
- Zonas de almacenaje

Las características de todos los laboratorios y talleres son adecuadas y gozan de iluminación natural, calefacción y aire acondicionado y están correctamente aislados del ruido.

**En la cuarta planta se encuentran las siguientes instalaciones:**

- Zona de almacenaje.
- Comedor para el personal clínico con microondas y fregadero.
- La Universidad cuenta con un servicio externo de:
- Recogida y tratamiento de residuos específico para cada tipo de material desechable: líquido de revelado, restos de amalgama, plomo, residuos orgánicos etc.
- Servicio de control de instalaciones radiológicas (dosímetros, control de libros de registros de disparos, revisiones Semestrales, etc.

**Biblioteca.**

- Biblioteca de la Clínica Universitaria Odontológica:
  - 24 puestos con ordenador, más de 400 volúmenes. Hemeroteca on line con 24 suscripciones a las revistas más prestigiosas de la profesión.
- Biblioteca en el Campus

La biblioteca se constituye en un espacio de estudio y trabajo para los estudiantes que lo desean. Se encuentra en un edificio específico y cuenta con una gran sala de dos plantas con 670 puestos de lectura. Su fondo está compuesto por un total de 49.800 volúmenes, además de otras colecciones en diferentes soportes como CD-ROMs, Videos, DVDs, disquetes, colección de fondo antiguo y 318 títulos de publicaciones periódicas. Además la biblioteca cuenta con bases de datos en línea y revistas electrónicas especializadas en las diferentes materias.

Su utilización permite un uso constante y apropiado al nivel de petición de los estudiantes. Entre las principales mejoras realizadas en la Biblioteca de la UAX en los últimos años, cabe destacar:

- Inauguración de la Hemeroteca. Al comienzo del curso 2005/2006 se creó la Hemeroteca para la consulta de revistas científicas, tanto en formato papel como en soporte electrónico y para la consulta de otros recursos electrónicos como e-books y bases de datos suscritas por la Universidad, así como para la consulta de recursos disponibles en Internet.
- Introducción de un sistema informático de solicitud de fondos la biblioteca. Dicho sistema conecta directamente a todos los profesores de la Universidad con la Biblioteca y ha supuesto la agilización de las adquisiciones del nuevo fondo bibliográfico.
- Puesta en funcionamiento del módulo específico OPAC WEB. Se trata del acceso a un catálogo Web en línea, para hacer accesible el catálogo de la Biblioteca desde cualquier ordenador de la Universidad, en tiempo real. Este sistema agiliza la localización de cualquier volumen, así como la disponibilidad del mismo.
- Ampliación de horarios. La apertura se ha hecho extensible a todos los días del curso académico y durante los fines de semana de junio, junto a una ampliación de servicios al usuario, ofreciendo un mayor periodo de préstamo de libros.
- Automatización del Servicio de préstamo. Disponible para profesores y personal de administración a partir de febrero de 2.005, así como el establecimiento de un sistema de avisos de préstamo sobrepasado.
- Puesta en marcha de nuevos proyectos de catalogación. Con la finalidad de facilitar el acceso a Proyectos Fin de Carrera, Fondo Antiguo, etc., y adaptación de un nuevo espacio de Biblioteca con funcionalidad de Depósito.



- Adquisición de nuevos recursos electrónicos. Se ha dotado con nuevos recursos, como bases de datos en línea y revistas electrónicas para la búsqueda de información bibliográfica y científica.

- Hemeroteca. Los recursos con que cuenta la Hemeroteca se han especializado para diversas materias impartidas por la Universidad y su uso resulta imprescindible para localizar información actualizada, lo que permite a los usuarios profundizar en los contenidos básicos de las asignaturas. Para este fin, la nueva Hemeroteca permite la consulta directa de artículos en las revistas que forman parte de su colección y también la localización de información a través de las bases de datos más destacadas de cada área.

- Puestos informáticos. Puesta a disposición de los usuarios de doce terminales con conexión a Internet, para consulta de los recursos electrónicos citados anteriormente, así como para la consulta de otros recursos para fines académicos.

- Fondos electrónicos. Al mismo tiempo, se facilita la consulta de los fondos audiovisuales de la Biblioteca o de fondos en formato CD-ROM o DVD y permiso para la visualización de los Proyectos Fin de Carrera en formato electrónico, gracias a la instalación de programas informáticos específicos.

- Página Web. Creación de una Página Web propia de la Biblioteca, donde se puede encontrar toda la información de los servicios que ofrece y desde donde es posible consultar la información de acceso, el catálogo de la Biblioteca, así como toda la información actualizada de la misma: novedades bibliográficas, sumarios de las últimas revistas recibidas, etc.

- Buzón de peticiones. Para facilitar la comunicación con el usuario se dispone de un buzón, donde el usuario puede proponer la adquisición de nuevo material bibliográfico o hacer cualquier tipo de sugerencia.

- Creación de la Biblioteca Digital. Dentro de la página Web de la Biblioteca, se ha dedicado un apartado a la Biblioteca Digital, donde se alojan todos los recursos electrónicos suscritos por la Universidad y a

la que es posible acceder desde cualquier ordenador de la Universidad y a cualquier hora, extendiéndose así los servicios que ofrece la Hemeroteca y permitiendo su consulta independientemente del lugar y del tiempo.

- Extensión de la ZONA WIFI a la Biblioteca. Para facilitar a los estudiantes las consultas, así como la manipulación de información y la preparación de trabajos.

La Biblioteca está inmersa, como servicio específico, en el Sistema de Gestión de Calidad que ha implantado la Universidad, de acuerdo a la norma ISO 9001:2000, adoptando los procedimientos adecuados para una mejora continua. El ritmo de crecimiento actual permitirá alcanzar los 85.000 volúmenes en el año 2.012.

#### **Instituciones colaboradoras.**

La Universidad Alfonso X el Sabio tiene actualmente establecidos más de 300 convenios con clínicas odontológicas para desarrollar programas de prácticas clínicas en empresas (créditos de equivalencia de Libre Configuración), tuteladas por un tutor empresarial, que tiene que ser un licenciado en odontología o médico-estomatólogo, que desarrolle su labor asistencial en dicha clínica y por un tutor académico, que es un profesor de la Universidad. Todas las entidades colaboradoras deben asegurar la accesibilidad universal y el diseño para todos, punto en el que es totalmente congruente con la legislación vigente a nivel nacional y autonómico en la normativa de universalidad de acceso.

#### CONVENIOS CON CLÍNICAS Y ENTIDADES COLABORADORAS PARA LA REALIZACIÓN DE PRÁCTICAS CLÍNICAS EXTRAMURALES.

1.	<del>ABRIL DENTAL, S.L.</del>
2.	ADESLAS DENTAL, S. A. U.

<del>3.</del>	<del>ADON FRANK FELIX BENCOSME</del>
<del>4.</del>	<del>AGUIRRE Y CIA, S.A.</del>
5.	ALSER-DENTAL, S.L.
<del>6.</del>	<del>AREA DE GESTIÓN SANITARIA NORTE DE ALMERIA</del>
7.	A.Y.A. DENTALES, S.L.
8.	BLANCODENTAL
9.	BOCAS SANAS
10.	CALIDAD DENTAL, S.L.
11.	CANGAS DENTAL, S.L.
12.	CAREMENT
<del>13.</del>	<del>CARLOS MARTÍNEZ MURCIA</del>
14.	CASTER DENTAL S.L.
<del>15.</del>	<del>CEMEST, S.L.</del>
16.	CENTRE ODONTOLÓGIC RONDA
17.	CENTRO CLÍNICO DENTAL, S.L.
18.	CENTRO CLÍNICO EUROPA
19.	CENTRO DE ASISTENCIA BUCAL
<del>20.</del>	<del>CENTRO DE EDUCACIÓN INFANTIL COMENDADORAS DE SANTIAGO</del>
<del>21.</del>	<del>CENTRO DE SALUD DE MANACOR</del>
22.	CENTRO DE SALUD DENTAL JUAN BADAL MARCH
23.	CENTRO DENTAL ALEMÁN DE ESTOMATOLOGÍA Y CIRUGÍA ORAL, S.L.
24.	CENTRO DENTAL PALOMEQUE, S.L.
25.	CENTRO DENTAL PONTE OURENSE, S.L.

26.	CENTRO DENTAL PUERTODENT
27.	CENTRO DENTAL RIOS-RUIZ S.L.
28.	CENTRO ESTOMATOLÓGICO JAVIER GONZÁLEZ TUÑÓN, S.L.
29.	CENTRO IMPLANTOLÓGICO
30.	CENTRO MEDICO CARPETANA, S.L.
31.	CENTRO MÉDICO DENTAL BENALUA
<del>32.</del>	<del>CENTRO MÉDICO JOSÉ LORENTE, S.L.</del>
33.	CENTRO MEDICO VALDESALUD C.B
<del>34.</del>	<del>CENTRO MEDICO ODONTOLOGICO</del>
35.	CENTRO ODONTOPROTÉSICO EXTREMEÑO, S.L.
36.	CENTRO PREVENCIÓN Y SALUD DENTAL, S.L.
37.	CENTROS DENTALES AGH, S.L.
38.	CITTADENT
<del>39.</del>	<del>CLINICA DENTAL DR. JORGE GÓMEZ GONZÁLEZ</del>
<del>40.</del>	<del>CLIDEMA, S.L.</del>
<del>41.</del>	<del>CLIDENCIAL JONAIG S.L.</del>
<del>42.</del>	<del>CLIDENT MEDICENTRO, S.L.</del>
43.	CLIDENTOR, S.C
44.	CLINICA DENTAL DENTIN
45.	CLINICA DENTAL DR. MONTAÑES
46.	CLINICA SANUSDENT
<del>47.</del>	<del>CLINICA ALBORADA E.A.M.,S.L.</del>
<del>48.</del>	<del>CLÍNICA ANAGA, S.L.</del>

49.	<del>CLÍNICA ARGENSOLA</del>
50.	<del>CLÍNICA ARREMAR S.L.</del>
51.	<del>CLÍNICA BORONAT</del>
52.	<del>CLÍNICA CENTRO, S.A.</del>
53.	<del>CLÍNICA DE JOSÉ MARÍA CABEZAS DE HERRERA SANTAMARÍA</del>
54.	<del>CLÍNICA DEL DOCTOR PLAZA</del>
55.	<del>CLÍNICA DEL DR. ARENAS</del>
56.	<del>CLÍNICA DELTAL DE CARLOS ALFEREZ PIQUER</del>
57.	<del>CLÍNICA DELTAL VALLE DE AYORA, S.L.</del>
58.	<del>CLÍNICA DENTA DE JOSÉ JUAN GARRIDO SEGOVIA</del>
59.	<del>CLINICA DENTA DE JUAN ANTONIO LLULL GONZÁLEZ</del>
60.	<del>CLINICA DENTAL ALDAMA</del>
61.	<del>CLÍNICA DENTAL ALFONSO VIII</del>
62.	<del>CLINICA DENTAL ALMAZARA</del>
63.	<del>CLÍNICA DENTAL ALTAMIRA</del>
64.	CLÍNICA DENTAL ASIDENT
65.	<del>CLÍNICA DENTAL AURELIO JOSÉ RODRÍGUEZ HERNÁNDEZ</del>
66.	CLINICA DENTAL BAILÉN
67.	CLINICA DENTAL BIDEBIETA
68.	<del>CLINICA DENTAL CABALLERO E HIJOS, S.L.</del>
69.	<del>CLINICA DENTAL CASANOVA</del>
70.	CLÍNICA DENTAL CEDENT, S.L.
71.	CLINICA DENTAL CEIGA C.B.

72.	CLÍNICA DENTAL CERRADO DE CALDERÓN
<del>73.</del>	<del>CLÍNICA DENTAL CHAMORRO FERNÁNDEZ-CEBALLOS, S.L.</del>
74.	CLINICA DENTAL COLOM SEGUI
75.	CLINICA DENTAL DE JOSÉ MARIA DE LA RED GARCIA
76.	CLÍNICA DENTAL DE ADOLFO LEÓN LÓPEZ
77.	CLÍNICA DENTAL DE AIDA DURAN MACHO
78.	CLÍNICA DENTAL DE ALBERTO PÉREZ DE QUADROS
79.	CLÍNICA DENTAL DE ALFONSO DAURA
80.	CLÍNICA DENTAL DE ALFONSO GONZALEZ DE VEGA Y POMAR
81.	CLÍNICA DENTAL DE ALFONSO PLAZA MAYOR
82.	CLÍNICA DENTAL DE AMADA DÍAZ GAVILÁN
83.	CLÍNICA DENTAL DE ANA FORERO MENDOZA
84.	CLÍNICA DENTAL DE ANA MARÍA ZARZA MARÍN
85.	CLÍNICA DENTAL DE ANA TRUJILLO DE AHUMADA
86.	CLÍNICA DENTAL DE ANDRÉS RAMOS SAN JUAN
87.	CLÍNICA DENTAL DE ANGEL MARTÍNEZ GONZÁLEZ
88.	CLINICA DENTAL DE ÁNGEL VILLARREAL ALDASORO
89.	CLINICA DENTAL DE ANGELA LA PLAZA ALASTRUEY
90.	CLINICA DENTAL DE ANTONIO AGUILAR SÁNCHEZ
91.	CLÍNICA DENTAL DE ANTONIO ARNAU MONTAGUD
92.	CLÍNICA DENTAL DE ANTONIO CLIMENT CHAFER
93.	CLÍNICA DENTAL DE ANTONIO JUSTO GARCIA
94.	<del>CLINICA DENTAL DE ANTONIO LUIS ORTIZ ALBALADEJO</del>
95.	CLINICA DENTAL DE ARTURO SÁNCHEZ COLODRO

96.	CLÍNICA DENTAL DE BASILIO SÁNCHEZ HERNÁNDEZ
97.	CLÍNICA DENTAL DE BEATRIZ FERNÁNDEZ MARCOS
98.	CLÍNICA DENTAL DE BEATRIZ MATEO MARTÍNEZ DE BARTOLOME
99.	CLÍNICA DENTAL DE BELÉN PURAS MARTÍNEZ
100.	CLÍNICA DENTAL DE CARLOS GUILLÉN
101.	CLINICA DENTAL DE CARLOS LUIS MARQUEZ MARTINEZ
102.	CLÍNICA DENTAL DE CARLOS RODRÍGUEZ CABO
103.	CLÍNICA DENTAL DE CARLOS SÁNCHEZ RAEZ
104.	CLINICA DENTAL DE CARLOS TORRES PÉREZ
105.	CLÍNICA DENTAL DE CARLOS VÁZQUEZ ORTIZ
106.	CLÍNICA DENTAL DE CARMEN PÉREZ RODRÍGUEZ-MORCÓN
107.	CLÍNICA DENTAL DE CATALINA PARRA GARCÍA
108.	CLINICA DENTAL DE CELIA VALLE MANZANO
109.	CLÍNICA DENTAL DE CLAUDIO MORAN CARVANI
110.	CLÍNICA DENTAL DE CONSTANTINO COLMENERO RUIZ
111.	CLÍNICA DENTAL DE CRISTOBAL RODRÍGUEZ TRIGUEROS
112.	CLÍNICA DENTAL DE D. DAVID AMADOR CASTILLO
113.	CLÍNICA DENTAL DE D. JOSÉ MARÍA MONTORO ROMERO
114.	CLÍNICA DENTAL DE D. JUAN CARLOS HERNANDEZ BERNAL
<del>115.</del>	<del>CLÍNICA DENTAL DE D. OWSVALDO BENAVIDEZ SAN JOSE</del>
<del>116.</del>	<del>CLÍNICA DENTAL DE DEBORA RODRÍGUEZ VILABOA</del>
<del>117.</del>	<del>CLÍNICA DENTAL DE DÑA. ESTER SAURA FILLAT</del>
<del>118.</del>	<del>CLÍNICA DENTAL DE DOMINGO CARRETERO ARANDA</del>

<del>119.</del>	<del>CLÍNICA DENTAL DE DR. MARIANO SÁNCHEZ SILES</del>
<del>120.</del>	<del>CLÍNICA DENTAL DE DULCE MARÍA DEL ROSARIO LÓPEZ HENRÍQUEZ</del>
<del>121.</del>	<del>CLINICA DENTAL DE EDUARDO FERNÁNDEZ MOREIRA</del>
<del>122.</del>	<del>CLÍNICA DENTAL DE ELADIO BETANCOR RODRÍGUEZ</del>
<del>123.</del>	<del>CLÍNICA DENTAL DE ELIAS VERDÚ MORA</del>
<del>124.</del>	<del>CLÍNICA DENTAL DE ELVIRA MARTINEZ ROMERO</del>
<del>125.</del>	<del>CLÍNICA DENTAL DE EMILIO FERNÁNDEZ FERNÁNDEZ</del>
<del>126.</del>	<del>CLINICA DENTAL DE EMILIO IBÁÑEZ FERNÁNDEZ</del>
<del>127.</del>	<del>CLÍNICA DENTAL DE EMILIO RODRÍGUEZ FERNÁNDEZ</del>
<del>128.</del>	<del>CLÍNICA DENTAL DE ENRIQUE RODRÍGUEZ ROSELL</del>
<del>129.</del>	<del>CLÍNICA DENTAL DE ESTÍVALIZ IGUALADA AMIGO</del>
<del>130.</del>	<del>CLINICA DENTAL DE FÁTIMA CASTILLO MARTÍNEZ</del>
<del>131.</del>	<del>CLÍNICA DENTAL DE FÉLIX JULIÁN MARTÍNEZ SÁNCHEZ</del>
<del>132.</del>	<del>CLÍNICA DENTAL DE FERMÍN TERRÓN MIRÓN</del>
<del>133.</del>	<del>CLINICA DENTAL DE FERNANDO CASTRO ROJAS</del>
<del>134.</del>	<del>CLÍNICA DENTAL DE FERNANDO MÁLAGA PALACÍN</del>
<del>135.</del>	<del>CLÍNICA DENTAL DE FERNANDO RAMÍREZ GÓMEZ</del>
<del>136.</del>	<del>CLÍNICA DENTAL DE FRANCISCO CALATAYUD FERNÁNDEZ DE CÁRCABA</del>
<del>137.</del>	<del>CLÍNICA DENTAL DE FRANCISCO GARRIDO SANTO</del>
<del>138.</del>	<del>CLÍNICA DENTAL DE FRANCISCO JAVIER MENDILUZE</del>
<del>139.</del>	<del>CLÍNICA DENTAL DE FRANCISCO MARTIN MEDINA</del>
<del>140.</del>	<del>CLÍNICA DENTAL DE FRANCISCO NAVEIRAS</del>
<del>141.</del>	<del>CLÍNICA DENTAL DE FRANCISCO PANIAGUA BONILLA</del>



<del>142. CLÍNICA DENTAL DE FRANK E. HUAMAN GOMERO</del>
<del>143. CLÍNICA DENTAL DE FRANKLIN LAGOTTI PETRA</del>
<del>144. CLINICA DENTAL DE GARCÍA DEL CANTO</del>
<del>145. CLINICA DENTAL DE GLORIA MANUELA DOMINGUEZ ROMERO</del>
<del>146. CLINICA DENTAL DE GLORIA PLATA DE DUQUE</del>
<del>147. CLÍNICA DENTAL DE GONZALO AYLLON GALLARDO</del>
<del>148. CLÍNICA DENTAL DE GREGORIO JIMÉNEZ ORTEGA</del>
<del>149. CLÍNICA DENTAL DE GROSS ALESANCO ADOLFO</del>
<del>150. CLINICA DENTAL DE GUILLERMO ROSER PUIGSERVER</del>
<del>151. CLÍNICA DENTAL DE GUSTAVO PEYREGNE NACAYA</del>
<del>152. CLINICA DENTAL DE HEINZ OLIVER SIEBELIST</del>
<del>153. CLÍNICA DENTAL DE HILARIO TARRAGA GÓMEZ</del>
<del>154. CLÍNICA DENTAL DE HIRIS CARRASCO RODRÍGUEZ</del>
<del>155. CLÍNICA DENTAL DE IGNACIO RENEDO SEDANO</del>
<del>156. CLINICA DENTAL DE IRENE DOMÍNGUEZ CASTILLO</del>
<del>157. CLÍNICA DENTAL DE IRMA LUCÍA BEBKO SINICA</del>
<del>158. CLÍNICA DENTAL DE ISAAC DIAZ NIEVA</del>
<del>159. CLINICA DENTAL DE IVANA BONET CÁRDENAS</del>
<del>160. CLINICA DENTAL DE JAVIER DE CASTRO JIMÉNEZ</del>
<del>161. CLÍNICA DENTAL DE JESÚS MURATAYA CONTRERAS</del>
<del>162. CLÍNICA DENTAL DE JESÚS NAVARRO GALÁN</del>
<del>163. CLÍNICA DENTAL DE JESÚS TORRES GARCÍA-DEMCHÉ</del>
<del>164. CLÍNICA DENTAL DE JOAQUÍN CANO LAFITA</del>

<del>165. CLÍNICA DENTAL DE JORGE MEGIA TORRES</del>
<del>166. CLÍNICA DENTAL DE JOSÉ ÁNGEL AROCENA USOBIAGA</del>
<del>167. CLÍNICA DENTAL DE JOSÉ ANTONIO ARRUTI GONZÁLEZ</del>
<del>168. CLÍNICA DENTAL DE JOSÉ ANTONIO GONZÁLEZ MAZA</del>
<del>169. CLINICA DENTAL DE JOSÉ ANTONIO LOZANO ARCO</del>
<del>170. CLÍNICA DENTAL DE JOSÉ DE LA SIERRA GÓMEZ</del>
<del>171. CLÍNICA DENTAL DE JOSE JAVIER GARCÍA-LIÑAN LÓPEZ-CUBERO</del>
<del>172. CLÍNICA DENTAL DE JOSÉ JUAN TROYANO MARTÍNEZ</del>
<del>173. CLÍNICA DENTAL DE JOSÉ LOBATO GUTIÉRREZ</del>
<del>174. CLÍNICA DENTAL DE JOSÉ LÓPEZ VICENTE</del>
<del>175. CLÍNICA DENTAL DE JOSE LUIS MARCO HERNAZ</del>
<del>176. CLÍNICA DENTAL DE JOSÉ MANUEL FERNÁNDEZ JIMÉNEZ</del>
<del>177. CLÍNICA DENTAL DE JOSÉ MANUEL FRONTÁN SALAS</del>
<del>178. CLÍNICA DENTAL DE JOSE MANUEL MORENO SERNA</del>
<del>179. CLÍNICA DENTAL DE JOSE MANUEL RAMOS NAVARRO</del>
<del>180. CLÍNICA DENTAL DE JOSÉ MARÍA ELICHE RUBIO</del>
<del>181. CLÍNICA DENTAL DE JOSÉ MARÍA PACHECO ALDEA</del>
<del>182. CLÍNICA DENTAL DE JOSÉ MARÍA SIMÓN BLAS</del>
<del>183. CLÍNICA DENTAL DE JOSÉ RAMÓN GONZÁLEZ BAQUERO</del>
<del>184. CLÍNICA DENTAL DE JUAN BARACCO GARCÍA</del>
<del>185. CLÍNICA DENTAL DE JUAN MANUEL IGLESIAS HIDALGO</del>
<del>186. CLÍNICA DENTAL DE JULIÁN JIMÉNEZ CASCANTE</del>
<del>187. CLÍNICA DENTAL DE JULIO GONZÁLEZ IGLESIAS</del>

<del>188. CLÍNICA DENTAL DE JULIO PÉREZ MANGA</del>
<del>189. CLÍNICA DENTAL DE LAURA GARCIA CAMPOS</del>
<del>190. CLINICA DENTAL DE LEANDRO MICALÉ FERNÁNDEZ</del>
<del>191. CLINICA DENTAL DE LEONARDO ZURIARRAIN ALDECOA</del>
<del>192. CLÍNICA DENTAL DE LORENZO PORTERO FONTANILLA</del>
<del>193. CLÍNICA DENTAL DE LUIS ENRIQUE LÉRIDA TURIBIÁN</del>
<del>194. CLÍNICA DENTAL DE LUIS FELIPE AGUDO NIETO</del>
<del>195. CLÍNICA DENTAL DE LUIS FERNANDO CARDONA</del>
<del>196. CLÍNICA DENTAL DE LUIS JULBE ORTIZ</del>
<del>197. CLÍNICA DENTAL DE LUIS LÉRIDA TURABIÁN</del>
<del>198. CLÍNICA DENTAL DE LUIS MÁRQUEZ MOTA</del>
<del>199. CLÍNICA DENTAL DE LUIS MIGUEL CARRIÓN SÁNCHEZ</del>
<del>200. CLÍNICA DENTAL DE LUISA MARÍA PASCUA GÓMEZ</del>
<del>201. CLÍNICA DENTAL DE M<sup>a</sup> LOURDES ABELLAN RAIGON</del>
<del>202. CLÍNICA DENTAL DE M<sup>a</sup> ROSA MONTORO PAVÓN</del>
<del>203. CLINICA DENTAL DE MANUEL CARMONA GONZÁLEZ</del>
<del>204. CLÍNICA DENTAL DE MANUEL FERNANDO RUIZ MARQUEZ</del>
<del>205. CLÍNICA DENTAL DE MANUEL PÉREZ DE CASTRO MARTÍN</del>
<del>206. CLÍNICA DENTAL DE MANUELA JURADO FERNÁNDEZ</del>
<del>207. CLÍNICA DENTAL DE MARÍA ANTONIA RODRÍGUEZ GARCÍA</del>
<del>208. CLÍNICA DENTAL DE MARÍA DEL CARMEN BADA PARDO</del>
<del>209. CLÍNICA DENTAL DE MARÍA DEL PILAR MARTÍNEZ NAVARRO</del>
<del>210. CLÍNICA DENTAL DE MARÍA ELENA CAGNON SALVAT</del>

211.	CLÍNICA DENTAL DE MARÍA SALOMÉ BAÑA SOUTO
212.	CLÍNICA DENTAL DE MARINA MARTÍNEZ NAVAJAS
213.	CLÍNICA DENTAL DE MARTA ALONSO PORTERO
214.	CLÍNICA DENTAL DE MARTA JARNE PAÑOS
215.	CLÍNICA DENTAL DE MARTA RODRÍGUEZ GONZÁLEZ
216.	CLÍNICA DENTAL DE MERCEDES MARCOS DE PAZ
217.	CLINICA DENTAL DE MERCEDES MARTÍN PÉREZ
218.	CLÍNICA DENTAL DE MIGUEL ÁNGEL BRAGADO DOMÍNGUEZ
219.	CLÍNICA DENTAL DE MIGUEL ÁNGEL ORTIZ GONZÁLEZ
220.	CLÍNICA DENTAL DE MIGUEL ÁNGEL SANZ FLORES
221.	CLÍNICA DENTAL DE MIGUEL GARCÍA
222.	CLÍNICA DENTAL DE MIGUEL QUATRA LOUSA
223.	CLINICA DENTAL DE MIGUEL RODRÍGUEZ SÁNCHEZ
224.	CLÍNICA DENTAL DE MIGUEL SÁNCHEZ RODRÍGUEZ
225.	CLÍNICA DENTAL DE MIGUEL VALDIVIESO HERNANDO
226.	CLÍNICA DENTAL DE MIRIAM PÉREZ RODERO
227.	CLÍNICA DENTAL DE MÓNICA DINTRANS VILLAVERDE
228.	CLÍNICA DENTAL DE NICOLÁS AGUILAR GUTIÉRREZ
229.	CLÍNICA DENTAL DE NORA FERREYRA COMBA
230.	CLÍNICA DENTAL DE NURIA GUARCH
231.	CLÍNICA DENTAL DE OLGA PINO DEL BLANCO
232.	CLINICA DENTAL DE OLGA SOLANA PÉREZ
233.	CLÍNICA DENTAL DE PABLO JESÚS NAVARRO LEÓN

234.	CLINICA DENTAL DE PABLO VARELA CENTELLES
235.	CLINICA DENTAL DE PEDRAG BRADONIC
236.	CLÍNICA DENTAL DE PEDRO FERNÁNDEZ LORENTE
237.	CLINICA DENTAL DE PEDRO GARCÍA DE LOS SALMONES GEREZ
238.	CLÍNICA DENTAL DE PEDRO NEY SALDAÑA MARTÍNEZ
239.	CLÍNICA DENTAL DE PILAR J. GONZÁLEZ ORDIALES
240.	CLÍNICA DENTAL DE PILAR SÁNCHEZ RAPÚN
241.	CLÍNICA DENTAL DE RAFAEL ANDRÉS TOMÁS ADRIÁN
242.	CLINICA DENTAL DE RAIMUNDO ANTONIO MARTÍNEZ
243.	CLÍNICA DENTAL DE RAMÍREZ MORENO
244.	CLINICA DENTAL DE RAMÓN BILBAO ARZAMENDI
245.	CLÍNICA DENTAL DE REGINO ARENAS DALLA VECCHIA
246.	CLÍNICA DENTAL DE ROGELIO ESCAMILLA DOMÍNGUEZ
247.	CLÍNICA DENTAL DE ROMAN IGLESIAS JUANES
248.	CLÍNICA DENTAL DE RUBEN QUINTANA URQUIDI
249.	CLÍNICA DENTAL DE SANTIAGO DOMÍNGUEZ OLIVA
250.	CLINICA DENTAL DE SANTOS CARRIZO PICO
251.	CLÍNICA DENTAL DE SERGI IBERN ARMENGOL
252.	CLÍNICA DENTAL DE SONIA FERNÁNDEZ-VILLAMOR ORTIZ
253.	CLÍNICA DENTAL DE SONIA JIMÉNEZ MORENO
254.	CLÍNICA DENTAL DE VICENTE J. FAUS LLÁCER
255.	CLINICA DENTAL DE VICTOR BISONÓ
256.	CLINICA DENTAL DE VICTOR GONZÁLEZ MARTÍNEZ

257.	CLÍNICA DENTAL DE VICTOR J. ARTILES GONZÁLEZ
258.	CLÍNICA DENTAL DE VICTOR ZAVALA LARA
259.	CLÍNICA DENTAL DE VIRGINIA LÓPEZ CORRAL
260.	CLÍNICA DENTAL DEL DR. HERNÁNDEZ LÁZARO-CARRASCO
261.	CLÍNICA DENTAL DOCTOR MOISÉS NOGAL REY
262.	CLÍNICA DENTAL DOCTORES DOMÍNGUEZ
263.	CLÍNICA DENTAL DR. ALEJANDRO SERRANO ARGÜELLO
264.	CLÍNICA DENTAL DR. ANTONIO JESÚS LÓPEZ BUENO
265.	CLÍNICA DENTAL DR. CABANILLAS GOMEZ DE VILLAR
266.	CLÍNICA DENTAL DR. EMILIO ANTONIO SANCHEZ TALAVERANO
267.	CLINICA DENTAL DR. ENRIQUE FERNÁNDEZ CARRIÓN
268.	CLÍNICA DENTAL DR. GODOY, S.L.
269.	CLINICA DENTAL DR. JOSÉ LUIS UBIERNA GONZÁLEZ
270.	CLINICA DENTAL DR. LOPEZ QUINTANA
271.	CLÍNICA DENTAL DR. LUIS ENRIQUE LERIDA
272.	CLÍNICA DENTAL DR. M <sup>a</sup> CARMEN ABAD RUIZ
273.	CLÍNICA DENTAL DR MIGUEL GARCÍA ROJAS
274.	CLÍNICA DENTAL DR. ROQUE ELADIO POZANCO GALLEGO
275.	CLÍNICA DENTAL DR. VILLAR, S.A.
276.	CLINICA DENTAL DR. YUSEF MAHFOUD
277.	CLINICA DENTAL DRA. PALOMA PULIDO EGEA
278.	CLINICA DENTAL DR. RUBIO
279.	CLÍNICA DENTAL EL PARQUE DE ATENAS

280.	CLÍNICA DENTAL ESCORIAL C.B
281.	CLINICA DENTAL ESPESO-IGLESIAS
282.	CLÍNICA DENTAL FORTUNY
283.	CLÍNICA DENTAL FRANCISCO JAVIER ALVARADO MONTORO
284.	CLÍNICA DENTAL GARCÍA MORATO
285.	CLÍNICA DENTAL GARCÍA VEGA
286.	CLINICA DENTAL GERMAN LORENZO
287.	CLÍNICA DENTAL GÓMEZ-VALOR
288.	CLÍNICA DENTAL HERRERA
289.	CLINICA DENTAL IGUAZU, S. L. U.
290.	CLÍNICA DENTAL INTEGRAL DE JOAQUIN MIRA PALLÁS
291.	CLÍNICA DENTAL JEBESAN
292.	CLINICA DENTAL JIMENEZ OLITE
293.	CLINICA DENTAL JOSE MANUEL OLAY GUTIERREZ
294.	CLINICA DENTAL JOSE MARÍA LÓPEZ LUQUE
295.	CLINICA DENTAL JULIO TOJO ALONSO
296.	CLINICA DENTAL LA FUENSANTA
297.	CLINICA DENTAL LA MARINA
298.	CLÍNICA DENTAL LA PURÍSIMA
299.	CLINICA DENTAL LAS ROZAS
300.	CLÍNICA DENTAL LEFORT
301.	CLÍNICA DENTAL LUARCA
302.	CLINICA DENTAL M <sup>a</sup> VICTORIA MUÑOZ LÓPEZ

303.	CLÍNICA DENTAL MAJADAHONDA
304.	CLÍNICA DENTAL MARÍA DOLORES MORENO CLAVERO
305.	CLINICA DENTAL MARIA JOSE FARIÑA COTELO
306.	CLÍNICA DENTAL MARTI
307.	CLINICA DENTAL MATUTE
308.	CLÍNICA DENTAL MONCLOA, S.L.
309.	CLÍNICA DENTAL MÓNICA ARRATE
310.	CLÍNICA DENTAL NUEVO MILENIO
311.	CLÍNICA DENTAL NÚÑEZ DANCAUSA
312.	CLÍNICA DENTAL ORTIZ ORTIZ, S.L.
313.	CLÍNICA DENTAL ORTUJUELLA
314.	CLÍNICA DENTAL PINTO, S.L.
315.	CLÍNICA DENTAL SAN PEDRO
316.	CLINICA DENTAL SAN VICENTE C.B
317.	CLÍNICA DENTAL SATÉLITE SCP
318.	CLÍNICA DENTAL SOL
319.	CLINICA DENTAL URIBARRI
320.	CLINICA DENTAL VENTAS
321.	CLINICA DENTAL VICALVARO, S.L.
322.	CLÍNICA DENTAL VIRGEN DEL CARMEN
323.	CLÍNICA DENTAL ZIASE
324.	CLÍNICA DENTAL 2002, S.L.
325.	CLINICA DENTALDE FERNANDO SEOANE-PAMPIN



326.	CLINICA DENTAL "SAN ILDEFONSO"
327.	CLINICA DR. GUTIERREZ
328.	CLÍNICA DR. JIMÉNEZ
329.	CLINICA DR. PEDRO ACCION FERNANDEZ
330.	CLINICA DR. RAIMUNDO A. MARTINEZ VILLAMOR
331.	CLINICA EL SOL
332.	CLÍNICA FIBEMEDIC
333.	CLÍNICA IMPLANTOLOGÍA DENTAL S.L.
334.	CLINICA JUNQUERA, S.L.
335.	CLÍNICA MAGALLANES
336.	CLÍNICA MÉDICO DENTAL
337.	CLÍNICA ODONTOLÓGICA DE GRACILIANO PÉREZ CARRIZOSA
338.	CLINICA ODONTOLÓGICA MANUEL GALVÁN
339.	CLÍNICA ODONTOLÓGICA PEDRO AGUILAR
340.	CLINICA PLAZA
341.	CLÍNICA PRIVADA, DRA. IRENE TELLO
342.	CLÍNICA QUANTUM QUIRÚRGICA
343.	CLÍNICA SAN EUGENIO, S.L.
344.	CLINICA SAN JUAN DE LA CIERVA
345.	CLINICA SANTA TERESA
346.	CLÍNICA TORRES
347.	CLÍNICA XIDENTA
348.	CLÍNICA DENTAL DE AZUCENA CUMPLIDO

<del>349. COLEGIADO SILVESTRE TORRES</del>
<del>350. CONCEPCIÓN FERNÁNDEZ GONZÁLEZ</del>
<del>351. CONSULTA DOCTOR SALVÍ</del>
<del>352. CRESTA GALLI, S.L.</del>
<del>353. D. EUGENIO FARACO MUNUERA</del>
<del>354. DENTAL SAN ANTONIO 3, S.L.</del>
<del>355. DENTAL VILCHES FERNÁNDEZ</del>
<del>356. DENTALE GESTIÓN ALCOY, S.L.</del>
<del>357. DENTISTAS SOLIDARIOS</del>
<del>358. DIGRA DENTAL</del>
<del>359. DOCTORES PÉREZ DE ROJAS</del>
<del>360. DOMÍNGUEZ CAÑAVERAS, S.L.</del>
<del>361. DRES. MOLINA CLÍNICA ODONTOLÓGICA, S.L.</del>
<del>362. DURIDENT</del>
<del>363. EDENT, S.L.</del>
<del>364. ELITE DENTAL, S.A.</del>
<del>365. EMILIANO SADA MORENO, S.L.</del>
<del>366. ENFERMERIA DEL MAGEN</del>
<del>367. ESPECIALIDADES BUCOFACIALES DR. DIAZ, S.L.</del>
<del>368. ESPROHIDENT, S.L.</del>
<del>369. ESTOMAPLAN S.L.</del>
<del>370. EVEAMA, S.L.</del>
<del>371. FALKLAND DENT, S.L.</del>

<del>372.</del>	<del>FERNANDO ABASCAL MORENTE</del>
373.	FÓRUM IMPLANTOLÓGICO EUROPEO S.L.
<del>374.</del>	<del>FRANCISCO FERNÁNDEZ PORTILLA</del>
375.	FUNDACIÓN ODONTOLOGÍA SOLIDARIA
<del>376.</del>	<del>GALLARDO CORALLO, S.L.</del>
<del>377.</del>	<del>GARMAR DENTAL, S.L.</del>
<del>378.</del>	<del>GERMAN REY LINARES</del>
<del>379.</del>	<del>GRAFASOLE, S.L.</del>
380.	GRUPO UNIDENTAL 2000, S.L.
<del>381.</del>	<del>GUALADENT S.L.</del>
<del>382.</del>	<del>GUPO MÉDICO GRAN CANARIA SUR, S.L.</del>
<del>383.</del>	<del>HERMINIA MORENO LÓPEZ</del>
<del>384.</del>	<del>HOSPITAL DE LEVANTE</del>
<del>385.</del>	<del>HOSPITAL NIÑO JESÚS</del>
<del>386.</del>	<del>INGESA</del>
387.	INSTITUTO DENTAL PGCA
<del>388.</del>	<del>INSTITUTO PROFESOR SADA</del>
389.	INVESDENT, S.L.
<del>390.</del>	<del>ITECO</del>
<del>391.</del>	<del>JERAGUFMA</del>
<del>392.</del>	<del>JERAGUSMA</del>
<del>393.</del>	<del>JES-MA, S.L.</del>
<del>394.</del>	<del>JESUS MONTOLIO SALVADOR</del>
<del>395.</del>	<del>JOMAR DENTAL, S.L.</del>

<del>396.</del>	<del>LABORATORIOS F&amp;N, S.L.</del>
<del>397.</del>	<del>LANZADEN, S.L.</del>
398.	LEÓN DENTAL, S.L.
399.	LEON-CLINIC
400.	LIDER DENTAL, S.A.
401.	LORDENTAL 2000 S.L
<del>402.</del>	<del>LUCIANA MARCELA PALMA ROISMAN</del>
<del>403.</del>	<del>MAGNADENT, S.L.</del>
<del>404.</del>	<del>MANUEL GONZALEZ BRAVO</del>
<del>405.</del>	<del>MARCO OJEDA POLICLINICA, S.L</del>
<del>406.</del>	<del>MARÍA JUDITH GELFO FLORES</del>
<del>407.</del>	<del>MARIAN GONZÁLEZ ZAPICO, S.L.</del>
408.	MEDICA DENTAL, S.A.
<del>409.</del>	<del>MEDIEST S.L.</del>
410.	MILENA DENTAL, S.L.
411.	M.R.B. CENTRO DENTAL S.L.
<del>412.</del>	<del>NATALIA AUÑON PETRELLI</del>
<del>413.</del>	<del>ODONTAL S.A.</del>
414.	ODONTHOS CLÍNICA DENTAL
415.	ODONTOLOGÍA MADRID
416.	ODONTOLOGÍA MÓSTOLES, S.L.
417.	ODONTOLOGÍA SOLIDARIA
418.	ODONTOLOGÍA TOLEDO, S.L.

419.	ODONTOLOGIA Y ESTETICA 21 S.L.
420.	ORTODENTSIL, S.L.
421.	ORTODONCIA PEDRO VÁZQUEZ
<del>422.</del>	<del>ORTOPLUS, S.L.</del>
<del>423.</del>	<del>OSAGEST, SL</del>
<del>424.</del>	<del>OSBVIDENT, S.L.</del>
<del>425.</del>	<del>PAMPLOCAREMENT, S.L.</del>
<del>426.</del>	<del>PARDIÑAS LÓPEZ, S.L.</del>
<del>427.</del>	<del>PÉREZ Y JIMÉNEZ, S.L.</del>
<del>428.</del>	<del>PERMILAN</del>
<del>429.</del>	<del>PILAR CUETO</del>
<del>430.</del>	<del>POLICLÍNICA DENTAL SUÁREZ Y SUQUÍA, S.C.</del>
<del>431.</del>	<del>POLICLÍNICA VELAZQUEZ, S.L.</del>
<del>432.</del>	<del>POLICLÍNICO BOLIVIA</del>
<del>433.</del>	<del>PONCE Y CARPINTERO</del>
<del>434.</del>	<del>PRACTISER, S.L.</del>
<del>435.</del>	<del>PREMODEN</del>
<del>436.</del>	<del>PRODENTAL FUENLABRADA SL.</del>
437.	PUNTO DENTAL S.L
<del>438.</del>	<del>RAMCITOR</del>
<del>439.</del>	<del>ROBERTO SANCHEZ LEDESMA</del>
<del>440.</del>	<del>SALUD MAJADAHONDA, S.L.</del>
<del>441.</del>	<del>SAMPRO, S.L.</del>

442.	SANADENT
443.	SANIDENT
<del>444.</del>	<del>S.A.S. (SERVICIO ANDALUZ DE SANIDAD)</del>
<del>445.</del>	<del>SERVICIO DE SALUD DEL PRINCIPADO DE ASTURIAS-HOSPITAL UNIVERSITARIO CENTRAL DE ASTURIAS</del>
446.	SERVICIOS MÉDICOS ODONTOLÓGICOS, S.L.
<del>447.</del>	<del>SERVICIOS MÉDICOS PALMA, S.A.</del>
448.	SERVICIOS ODONTOLÓGICOS LEONESES, S.L.
<del>449.</del>	<del>SERVIZO GALEGO DE SAUDE (SERGAS)</del>
450.	SMILEDENT
<del>451.</del>	<del>SOTO RODERO, S.L.</del>
<del>452.</del>	<del>SOTO YARRITU, S.L.</del>
453.	TEETHNET CLINICA, S.L.
454.	UMBRETE CENTRO DENTAL, S.L.
455.	UNIDAD DE SALUD BUCODENTAL BARRIO DE PERAL
<del>456.</del>	<del>VALOR Y GÓMEZ S.L.</del>
457.	VILLA ROSA DENTAL, S.L.
<del>458.</del>	<del>VILLANUEVA DE LA CAÑADA OPEN STORE, S.L.</del>
459.	VITALDENT
<del>460.</del>	<del>ZENTRUM</del>

**Servicios a estudiantes.** Dentro del conjunto de servicios a los estudiantes de postgrado dentro del Campus de Villanueva de la Cañada cabe destacar los siguientes:

- Gabinete de atención al estudiante y a la familia. Es el responsable de atender las quejas y reclamaciones de los

estudiantes y sus familias, y prestarles el apoyo que puedan necesitar de tipo no exclusivamente académico.

- Gabinete psicopedagógico de apoyo al estudiante
- Oficina de estudiantes, donde se realizan los trámites administrativos.
- Oficina de relaciones internacionales, donde se gestionan los estudios en el extranjero y el intercambio de estudiantes
- Gabinete de Orientación profesional, que gestiona las relaciones con empresas y las prácticas externas en empresa de los estudiantes y apoyo e información a los egresados.
- Oficina de becas, donde se tramitan y gestionan las becas.
- Centro de proceso de datos, encargado de todos los sistemas informáticos y de comunicaciones del campus, asistencia a las cuentas personales de los estudiantes y profesores y asistencia a las incidencias de las residencias.
- Servicio bancario y cajeros automáticos dentro del propio campus, situándose una oficina del banco en el edificio principal.
- Aulas libres con 150 puestos de ordenadores a libre disposición.
- Servicio wifi en el campus
- Campos deportivos y gimnasio.
- Servicios de extensión universitaria, a través de grupos de teatro, deportes (rugby, fútbol, etc.), tuna, asociaciones como el IEEE, etc.
- Servicio de atención telefónica
- Servicio de información y orientación de la Universidad
- Servicio de seguridad
- Servicio de mantenimiento y limpieza.
- Comedor y cafetería abierto todos los días

La suma de los recursos materiales y servicios, antes descritos, permitirán que los estudiantes futuros estudiantes del Máster dispongan de los medios necesarios durante la duración del Programa Postgrado.

#### Mecanismos de revisión y mantenimiento de materiales y servicios

El Sistema de Gestión de Calidad de la Universidad Alfonso X el Sabio contempla varios mecanismos relacionados con los procesos de compra de equipos y servicios, de su mantenimiento y de la calidad de los proveedores. En concreto, los mecanismos para realizar o garantizar la revisión y el mantenimiento de los medios materiales y servicios se encuentran explicitados en dos Instrucciones de Trabajo denominadas Funciones del responsable de laboratorio (IT021) y Mantenimiento de equipos e instalaciones (IT034).

La primera de ellas (IT021) está relacionada con equipos, instalaciones y servicios que afectan a laboratorios docentes. En esta IT se indica que el responsable de laboratorio será un profesor que jerárquicamente dependa del Decano de Facultad o Director de Escuela, que deberá llevar un control de inventario de los materiales y equipos existentes en el laboratorio, identificando expresamente aquellos que requieran de manual de identificación, que será responsable de comunicar cualquier tipo de incidencias al departamento o servicio correspondiente, que velará por el buen funcionamiento y mantenimiento tanto preventivo (revisiones periódicas) como correctivo (cuando sea necesario) de los equipos (inventariable) existentes en el laboratorio, de acuerdo con la normativa legal aplicable cuando fuere menester, que asesorará sobre las necesidades de compra, tanto de material fungible como inventariable, que asegurará la recepción de pedidos para el laboratorio así como la comunicación de incidencias con la recepción (albaranes, material defectuoso, retrasos en las entregas, etc.), que en el caso de tener bajo su dependencia uno o más técnicos de laboratorio, la actividad de dichas personas estará bajo su responsabilidad, que se asegurará de la existencia de manuales actualizados de todos los equipos del laboratorio, recabando la



asistencia, si fuere necesario, del Departamento de Contabilidad de la Universidad para su consecución, identificando los que son necesarios para la impartición de las prácticas y, finalmente, que para los equipos que requieran revisiones y/o mantenimiento periódico, llevará un registro en formato Excel preestablecido con las fechas de la última revisión y la fechas de la siguiente revisión.

La segunda IT (IT034) excluye a los equipos, instalaciones y servicios relacionados con docencia (ya contemplados en la anterior IT) e indica que las personas designadas como responsables de los equipos / instalaciones tanto de la Universidad Alfonso X El Sabio en el campus de Villanueva, como de la Clínica y Policlínica, deberán: identificar los equipos / instalaciones que precisen de manual específico notificando a Gerencia / Vicerrectorado tanto los que existan como los que deberían existir por considerarse necesarios, identificar asimismo los equipos / instalaciones que por normativa legal deben estar sujetos a mantenimiento específico, solicitar a los proveedores los manuales faltantes y necesarios, así como la contratación de los servicios de mantenimiento necesarios por imperativo legal, siendo opcional la de aquellos que a petición de los responsables se haya considerado conveniente contratar, elaborar un listado / inventario de estos equipos / instalaciones - listado de mantenimiento preventivo - donde se podrán registrar los pertinentes controles de mantenimiento exigibles, constatar / verificar los controles periódicos de mantenimiento , por la empresa externa contratada a tal efecto, de forma que cumplan la normativa legal específica que les sea de aplicación.

Desde sus orígenes, la Universidad Alfonso X el Sabio apostó por la incorporación de las herramientas TIC a la formación, por lo que desde un primer momento la Universidad diseñó mecanismos online para la comunicación e intercambio de información entre profesores y estudiantes. El mantenimiento y posterior desarrollo de estos sistemas se concretó en un “Campus virtual”.

Este Campus incluye en la actualidad una plataforma educativa desarrollada por la propia Universidad denominada “Portal de asignatura”. La plataforma es una herramienta de trabajo generalizada entre los profesores y estudiantes. En el caso de los profesores, al tratarse de un requisito del Sistema de Gestión de Calidad (SGC) de la Universidad, su empleo está extendido en distintos grados a la totalidad. En el caso de los estudiantes, las estadísticas recabadas por el Centro de Proceso de Datos indican que más del 90% son usuarios habituales. Todo ello nos lleva a la conclusión de que la plataforma está siendo utilizada de forma sistemática por cerca de 10.000 usuarios, y como tal están dimensionados todos los recursos técnicos.

La plataforma se emplea como recurso de formación y gestión académica en todas las titulaciones de Grado y Máster impartidas actualmente por la Universidad:

- ~ Proporciona a los estudiantes la información básica de cada asignatura, como son los temarios, bibliografía, metodología docente, normas de evaluación, y fechas de los de exámenes.

- ~ Facilita la distribución y gestión de documentos. Cada profesor coordinador incluye la documentación propia de cada asignatura para así facilitar el acceso a la misma a todos los estudiantes de dicha asignatura. Este material se compone de los apuntes del curso, enunciados de prácticas, trabajos y cualquier otra documentación que considere necesaria para el seguimiento de la asignatura.

- ~ En caso de recursos que no sean propios a la Universidad, la plataforma proporciona a los estudiantes enlaces a los mismos.

- ~ Ofrece un tablón de anuncios en el que los profesores pueden añadir avisos que permitan una comunicación con los estudiantes. Estos avisos facilitan el recordatorio de fechas de entregas de trabajos o exámenes así como cualquier otro tipo de comunicación puntual.

- ~ Dispone de mecanismos de comunicación entre todos los agentes involucrados en la actividad docente–discente de una asignatura. a través de foros a los que quedan suscritos los profesores y estudiantes de una asignatura. Esto permite un espacio de comunicación

asíncrona muy útil entre todos los estudiantes y todos los profesores de una misma asignatura.

~ Dispone de una facilidad para la entrega de trabajos. Se trata de una herramienta que permite a los profesores crear actividades donde los estudiantes deben entregar sus trabajos siguiendo los requisitos temporales fijados para cada actividad. El empleo de este mecanismo para la recepción de trabajos es cada vez más utilizado debido a los avances de las TIC en todos los ámbitos de la sociedad, de la que el mundo de la educación es pionero. Por tanto, es cada vez más frecuente que el soporte natural para los trabajos solicitados a los estudiantes sea un soporte electrónico.

~ Proporciona la posibilidad de generar pruebas de test que permitan la autoevaluación de los estudiantes. El sistema de training a través de la realización de test es altamente valorado por los expertos.

~ Desde el punto de vista del estudiante, es el espacio en el que acceder a la información y contenidos de las materias que se están cursando. Además, proporciona a los estudiantes la información relativa a sus profesores para poder intercambiar con ellos información de forma asíncrona y síncrona.

~ A través de la plataforma los estudiantes también pueden consultar información sobre la evolución de sus calificaciones una vez que el profesor las ha hecho públicas.

Para favorecer el proceso formativo, se disponen de otras herramientas informáticas desarrolladas también por la Universidad que facilitan el seguimiento académico de los estudiantes. Dos de ellas se denominan “Fichas” y “Tutorías”.

La herramienta “Fichas” contempla todas las necesidades de gestión establecidas por el SGC de la Universidad Alfonso X El Sabio. En particular, permite establecer mecanismos de comunicación entre profesores y estudiantes. Entre estos últimos podrían mencionarse:

~ La información de contacto del estudiante, su dirección de correo electrónico y sus teléfonos de contacto.

~ Mecanismos para enviar correo electrónico a todos los estudiantes del grupo donde imparte clase y a todos los estudiantes de una asignatura en el caso de que el profesor sea el coordinador de la misma.

~ Mecanismos para la publicación de notas de evaluación de los estudiantes (los estudiantes reciben esta información en el “Portal de Asignatura”).

La herramienta “Tutorías” contempla todas las necesidades de gestión establecidas por el SGC de la Universidad para el seguimiento personalizado del estudiante por parte de un profesor perteneciente a la rama de los estudios cursados. Esta herramienta está diseñada para automatizar el intercambio de información entre todos los agentes implicados en el proceso formativo de los estudiantes.

- Los tutores disponen de toda la información de contacto referente a los estudiantes que tutela.

- Los tutores disponen también de la información introducida por cada uno de los profesores del estudiante tutelado en la aplicación de “Fichas”.

- Proporciona mecanismos de comunicación con cada uno de los profesores o con todo el grupo de profesores de un estudiante tutelado mediante el correo electrónico.

- El profesor tutor debe introducir los informes de seguimiento en esta herramienta para que puedan ser consultados tanto por el Jefe de Estudio de la titulación como el Gabinete Psicopedagógico y el Servicio de Atención y Asistencia al Estudiante y las Familias.

El uso del correo electrónico está generalizado como mecanismo de comunicación establecido de facto entre profesor-estudiante y tutor-estudiante. Todos los estudiantes disponen de una cuenta @alum.uax.es y todos los profesores de una cuenta @uax.es. La

Universidad proporciona un servicio web para consulta del mismo a través de webmail. A aquellos estudiantes que lo deseen, la Universidad les facilita el redireccionamiento a otra cuenta personal.

Además de los recursos ya citados, la Universidad proporciona a través del Campus Virtual otra serie de servicios como son:

- ~ Biblioteca: catálogo últimas adquisiciones  
Permite consultar el catálogo de la biblioteca
- ~ Biblioteca: OPAC  
Sistema de consulta de títulos de biblioteca online. OPAC

#### ABSYS.

- ~ Biblioteca: SPL  
Servicio de petición de libros
- ~ Biblioteca: web  
Web de biblioteca
- ~ Eventos  
Coordinación de eventos de la Universidad
- ~ Exámenes  
Calendario de exámenes
- ~ Reprografía  
Consulta de publicaciones off-line existentes
- ~ Buzón de sugerencias  
Buzón de sugerencias al Servicio de Atención al Estudiante y a la

#### Familia

- ~ Estado del carnet  
Estado de entrega de la tarjeta universitaria para estudiantes.
- ~ Foros uax  
Temas, comentarios, discusiones...
- ~ Listín  
Listín de empleados de la Universidad
- ~ Oficina de estudiantes  
Tablón de anuncios, modelos normalizados, trámites
- ~ Portal de empleo

## Prácticas y Ofertas de Empleo para estudiantes y Egresados

~ Oficina de Relaciones Internacionales

Acceso y solicitud de programas internacionales

Además del uso extendido de la plataforma educativa "Portal de la asignatura", empleado en todas las titulaciones de Grado y Máster, la Universidad Alfonso X El Sabio ha apostado por el uso puntual de la plataforma Moodle.

Moodle es un LCMS de libre distribución con una gran red de colaboradores. Existe una red de desarrolladores en todo el mundo, disponiendo de un extensísimo abanico de soluciones que se integran en la plataforma.

Desde su creación sigue una filosofía de "pedagogía construccionista social". Por ello la propia plataforma está orientada a presentar, organizar y modificar los contenidos de aprendizaje, creando un entorno que favorezca la comunicación entre estudiantes y de los estudiantes con el profesorado. Alguno de los elementos generales del Moodle de la Universidad son:

- Facilidad de uso y escalabilidad, lo que permite utilizarla en diferentes escenarios de aprendizaje.
- Capacidad de importación de contenidos en un amplio rango de formatos estándares, incluidos paquetes IMS y SCORM.
- Herramientas de comunicación como correo electrónico, foros, chat, diálogos, reuniones, etc.
- Enlace de documentos de todo tipo, además de disponer de editores de contenido tanto en modo código como WYSIWYG.
- Herramientas para crear contenidos de diversos tipos.
- Gran variedad de actividades que permiten trabajar de muy diversas formas, desde sencillos ejercicios de cuestionarios a trabajar con información más elaborada como tareas, o los talleres que flexibilizan las formas de comunicación y entrega.

La capacidad de adaptación a distintas necesidades ha llevado a que se pueda disponer de elementos más peculiares como

glosarios compartidos, wikis, diarios, etc. Aunque su incorporación va a ser generalizada, esta plataforma se está utilizando en la actualidad en:

- Cursos del CAP (“Certificado de Aptitudes Pedagógicas”) que imparte la Universidad de forma semipresencial.

- Cursos de formación para el profesorado. Algunos de los cursos de formación del profesorado utilizan esta plataforma en modelo semipresencial. Más de 500 profesores participaron en estos cursos en distintas ediciones. Ejemplo de estos cursos son:

- ~ Docencia Universitaria I
- ~ Docencia Universitaria II
- ~ Docencia Universitaria asistida con plataformas informáticas Moodle para docencia a distancia.

- ~ Las TIC en la docencia.
- ~ FONLINE: Curso a distancia que recorre las directrices del Sistema de Gestión de Calidad que afectan a la gestión docente y académica de todos los profesores en su actividad. Este curso de formación deben realizarlo todos los profesores.

- ~ Curso de Nutrición Humana y Dietética impartido dentro de la Diplomatura de Nutrición Humana y Dietética de la UAX

- ~ Curso de Traducción General impartido por la Facultad de Lenguas Aplicadas de las UAX

- ~ Máster Oficial en Ingeniería de Seguridad de la Información y las Comunicaciones de la UAX

- ~ Curso sobre SGA en el ámbito del Ministerio de Defensa

## **7.2 Previsión de adquisición de los medios materiales y servicios necesarios pero no disponibles.**

---

En la actualidad, y dado que ya se imparten en la Universidad Programas de Postgrado, los medios materiales necesarios para impartir la titulación propuesta en las condiciones actuales se ven sobradamente cubiertas.

Lógicamente, durante el proceso de implantación será necesaria una actualización de los equipos y medios que se utilicen en la

impartición de las distintas materias de forma que el material sea el apropiado en cada momento. Por lo tanto, La infraestructura y equipamiento se mejorará y se complementará, si es necesario, a través de proyectos de infraestructura en convocatorias públicas, con el fin de asegurar una formación experimental de calidad y actualizada.

Así mismo, los servicios que ofrece la Universidad son los apropiados para las titulaciones actuales y para la implantación de la titulación propuesta.

### **Nueva Clínica Universitaria Odontológica**

La Universidad Alfonso X El Sabio realizará la ampliación de la actual Clínica Universitaria Odontológica, incorporándole un edificio vecino del actualmente en uso, a cuyo efecto ha negociado para incorporar a su patrimonio la disponibilidad de un inmueble, hallándose muy avanzadas las obras de remodelación al efecto

Entre otras instalaciones dispondrá de al menos 45 gabinetes completamente equipados, salas de estudio, aulas, laboratorios, etc. para la impartición del grado, de la formación de posgrado, actividades de investigación, etc.

Está prevista su puesta en funcionamiento para el comienzo del curso 2012/2013.



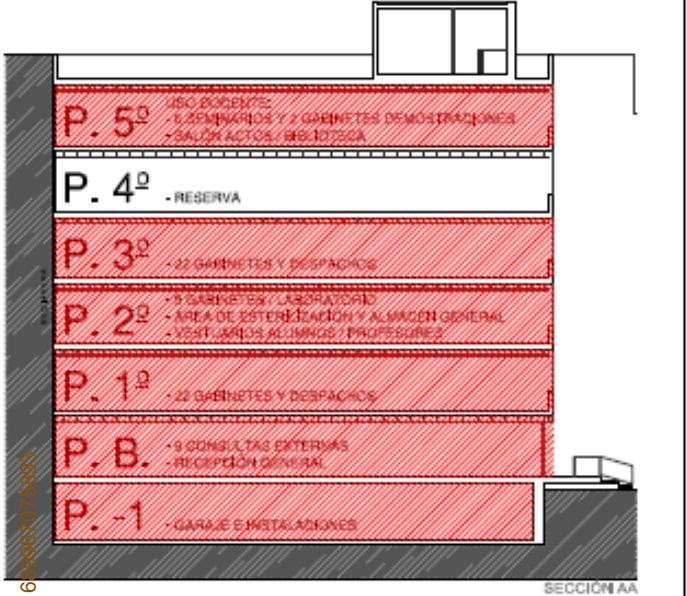
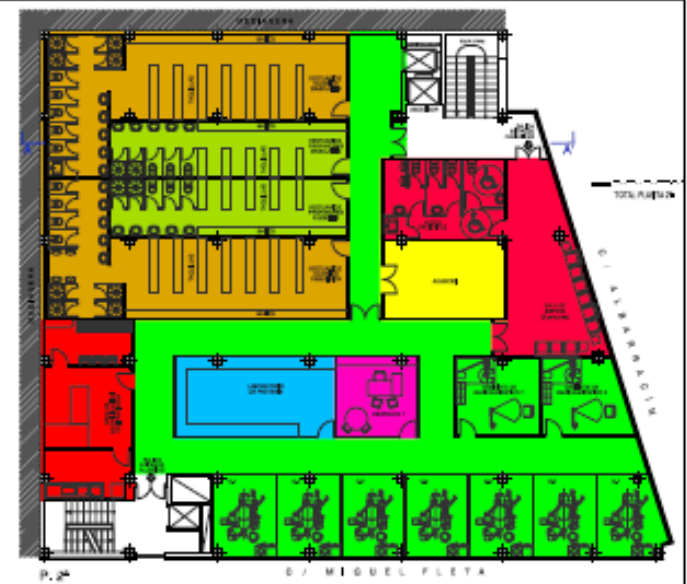

**LEYENDA DE USOS**

- CONSULTAS EXTERNAS (P. BAJA) / SEMINARIOS (P. 5º)
- DEPENDENCIAS PRIVADAS PARA PROFESORES / ASEOS
- RECEPCIÓN / SALA DE ESPERA / ASEOS PACIENTE
- SALA DE USOS VARIOS / LABORATORIO DE PRÓTESIS
- VESTIARIOS / ASEOS ALUMNOS
- DESPACHOS
- GABINETES ODONTOLÓGICOS
- VESTIARIOS / ASEOS PROFESORES
- ALMACENES / ARCHIVOS / CUARTOS
- PASILLO CIRCULACIÓN
- SALÓN DE ACTOS POLIVALENTE
- NÚCLEOS ESC. / ASCENSOR / MONTACARGAS / RAMPA EXTERIOR

CSV: 733163398916

<b>ESTUDIO 6, S.L.</b> <small>CONSEJO REGULADOR DE INGENIEROS DE ARQUITECTURA Y TÉCNICOS DE ARQUITECTURA</small>	Anteproyecto para		NUEVA CLÍNICA ODONTOLÓGICA	
	Situación		MACRÍD	
	Promotor		UNIVERSIDAD ALFONSO X "EL SABIO"	
	Arquitecto		Felipe Fernández-Rodríguez Rodríguez	
	Escala gráfica			
Fecha		plano		
09 / 2.011		ESTADO REFORMADO		
		María González		1 / 250