

8.1. Valores cuantitativos estimados para los siguientes indicadores y su justificación.

El procedimiento para el análisis y medición de resultados académicos del SGC del Centro (DE 02 P1. Seguimiento y medición) establece como indicadores para la medición de resultados académicos las tasas de graduación, abandono, eficiencia, rendimiento y éxito, que se definen como:

- Tasa de graduación: porcentaje de estudiantes que finalizan la enseñanza en el tiempo previsto en el plan de estudios (d) o en un año académico más (d+1) en relación con su cohorte de entrada.
- Tasa de abandono: relación porcentual entre los estudiantes de una cohorte de entrada C matriculados en el título T en la Universidad U en el curso académico X, que no se matricularon en dicho título T en los cursos X+1 e X+2, y el número total de estudiantes de tal cohorte de entrada C que accedieron a dicho título T el curso académico X.
- Tasa de eficiencia: relación porcentual entre el número total de créditos teóricos del plan de estudios a los que debieron haberse matriculado a lo largo de sus estudios el conjunto de estudiantes graduados en un determinado curso académico y el número total de créditos en los que realmente se han matriculado
- Tasa de rendimiento: relación porcentual entre el número total de créditos ordinarios superados por los estudiantes en un determinado curso académico y el número total de créditos ordinarios matriculados por los mismos.
- Tasa de éxito: Relación porcentual entre el número de créditos superados por las personas matriculadas en un curso y el número total de créditos presentados a examen en dicho curso académico (los créditos reconocidos y transferidos no están incluidos dentro de los créditos superados ni en los créditos matriculados).

En el siguiente gráfico se presentan los valores históricos de estas tasas para el Grado.

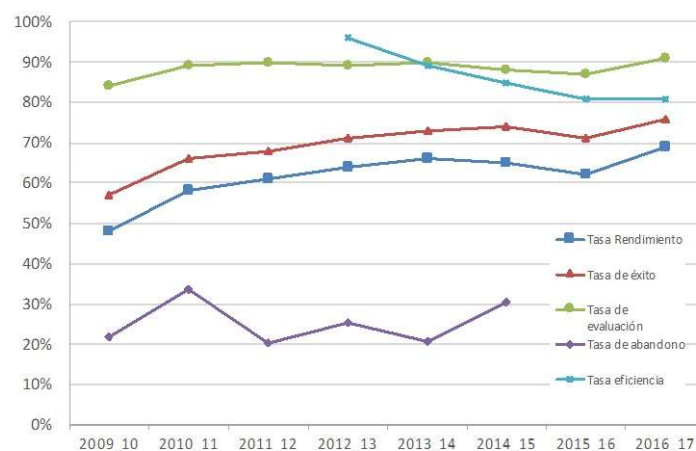

Los valores promedio para el Grado en ciencias del Mar desde su implantación en el curso 2009-10 se recogen en la siguiente tabla:

| Tasas para el Título de Grado | | | |
|-------------------------------|----------------|----------------|------|
| Denominación | Valor promedio | Meta propuesta | |
| Tasa de graduación | 25% | >25% | |
| Tasa de abandono | 25% | < 25% | |
| Tasa de eficiencia | 86% | >85% | |
| Tasa de rendimiento | 62% | 1º curso | >50% |
| | | 2º curso | >60% |
| | | 3º curso | >70% |
| | | 4º curso | >80% |
| Tasa de éxito | 70% | 1º curso | >55% |
| | | 2º curso | >65% |
| | | 3º curso | >75% |
| | | 4º curso | >85% |

Tasa de graduación: La tasa media de graduación es del 25%. Para TG a los 4 años (n), los valores varían entre 5,35% y 12%. El indicador a los 5 años (n+1) alcanzó valores de 29% y 20,59% y 24,64 % para las cohortes de 2009, 2010 y 2011, respectivamente. Esto supone un incremento en la duración media de los estudios que para el curso 2016-17 alcanzó un valor de 5,49.

| Duración media de los estudios | | | |
|--------------------------------|--------|-------|-------|
| Curso Académico | Hombre | Mujer | Total |
| 2016/2017 | 5,35 | 5,64 | 5,49 |
| 2015/2016 | 5,50 | 5,35 | 5,43 |
| 2014/2015 | 5,10 | 4,82 | 4,96 |
| 2013/2014 | 4,29 | 4,06 | 4,17 |
| 2012/2013 | 4,00 | 4,00 | 4,00 |

Tasa de abandono: El valor medio de la TAb es del 25%. Este valor está relacionado con un aspecto principal de los estudiantes de nuevo ingreso: un elevado porcentaje de estudiantes no eligieron Ciencias del Mar como primera opción, siendo la tasa media de adecuación es del 55%. Por ello, tras superar el primer curso, común a todas las titulaciones de Ciencias, se produce un elevado abandono. La meta de calidad propuesta por el centro para la TAb es < 15%.

Tasa de eficiencia: La tendencia desde que se dispone de información para este indicador ha sido decreciente desde un 96% para el curso 2012-2013 (año en el que se completó por primera vez el Grado). Esta tendencia de la Tef está relacionada con dos aspectos principales: a) el cambio en la política de matriculación de la UVIGO que, desde el curso 2014-15, permitió matricularse de

hasta 75 ECTS por curso, siendo como máximo 60 ECTS de nueva matriculación y; b) la defensa del trabajo fin de grado (TFG, 12 ECTS) está condicionada a tener aprobadas todas las materias del Grado. Así, estudiantes que no superan alguna materia en la convocatoria de julio deben matricularse de nuevo en la convocatoria de Fin de Carrera del TFG.

En los dos últimos cursos este indicador se mantiene constante en un 81%. Este valor está próximo a la meta establecida en el Centro (85%).

Tasa de rendimiento: Desde la implantación del Grado (2009-10), este indicador ha ido aumentando progresivamente, alcanzando un valor prácticamente del 70% en el curso 2016/17. Esta mejora en la TR está relacionada con una política de matriculación por parte de los estudiantes más racional y que se ha ido incentivando a través del PAT. La meta de calidad propuesta para este indicador es del 65%

Tasa de éxito: De forma similar a la TR, este indicador ha ido incrementado de modo continuo desde el curso 2009/10 (57,54%) al curso 2016/17 (76%). El grado tiene unas tasas de rendimiento y de éxito muy distintas para las materias de 1º y 2º curso (TE = 67%) y para 3º y 4º (TE = 87%).