

PERSONAL ACADÉMICO

La titulación del Grado en Pedagogía está integrada en la Facultad de Educación de la UNED.

Categorías Académicas del profesorado disponible en el Grado en Pedagogía:

	REG. JUR.	DEDICACION	DOCTOR	PROF.	QUINQUENIOS	SEXENIOS
Catedrático de Universidad	Funcionario	TC	Sí	11	64	37
Profesor Titular Universidad	Funcionario	TC	Sí	28	135	38
Profesor Titular Escuela Universitaria	Funcionario	TC	No	1	4	1
Profesor Titular Escuela Universitaria	Funcionario	TC	Sí	1	6	0
Ayudante	Laboral	TC	Sí	1	0	0
Ayudante	Laboral	TC	No	8	0	0
Profesor Ayudante Doctor	Laboral	TC	Sí	5	1	0
Profesor Colaborador	Laboral	TC	No	1	1	0
Profesor Colaborador	Laboral	TC	Sí	1	3	0
Profesor Contratado Doctor	Laboral	TC	Sí	13	20	11
Profesor Asociado	Laboral	TP	No	3	0	0
Profesor Asociado	Laboral	TP	Sí	4	0	0
Profesor Emérito	Laboral	TP	Sí	2	13	8

Aparte del profesorado reseñado, las tareas docentes en el Grado cuentan también con la participación de los profesores tutores.

Funciones del Personal Académico

- Planificación de las asignaturas: objetivos, programa, contenidos, actividades, tiempo de trabajo del estudiante, evaluación.
- Elaboración del material didáctico
- Elaboración de la *Guía del Curso, Guía didáctica de la asignatura*.
- Introducción general de la asignatura.
- Diseño y elaboración de las pruebas de evaluación a distancia.
- Resúmenes de los temas, redacción de problemas resueltos.
- Guiones de las prácticas experimentales.
- Diseño y coordinación de las prácticas experimentales realizadas en los Centros Asociados.
- Virtualización
- Desarrollo y mantenimiento de la información de la asignatura en la herramienta de trabajo en la plataforma virtual.
- Propuesta de pruebas de evaluación on-line.
- Elaboración de prácticas virtuales.

- Evaluación continua.
- Tutorización del trabajo del estudiante
- Atención individualizada al alumno mediante la herramienta de virtualización, comunicación telefónica, postal y por correo electrónico.
- Guardias presenciales en la UNED.
- Gestión y seguimiento de los foros.
- Planificación del trabajo del estudiante: encargo, control y supervisión de trabajos.
- Coordinación del trabajo de los Profesores-Tutores.
- Evaluación presencial
- Confección de los exámenes presenciales.
- Corrección de los exámenes presenciales.
- Evaluación final de la asignatura.

El Personal Académico de la UNED accede a sus puestos a través de los mismos mecanismos, y tienen la misma vinculación de funcionariado o laboral, que los profesores de las Universidades públicas presenciales.

ESTRUCTURA ACADÉMICA DE LA FACULTAD

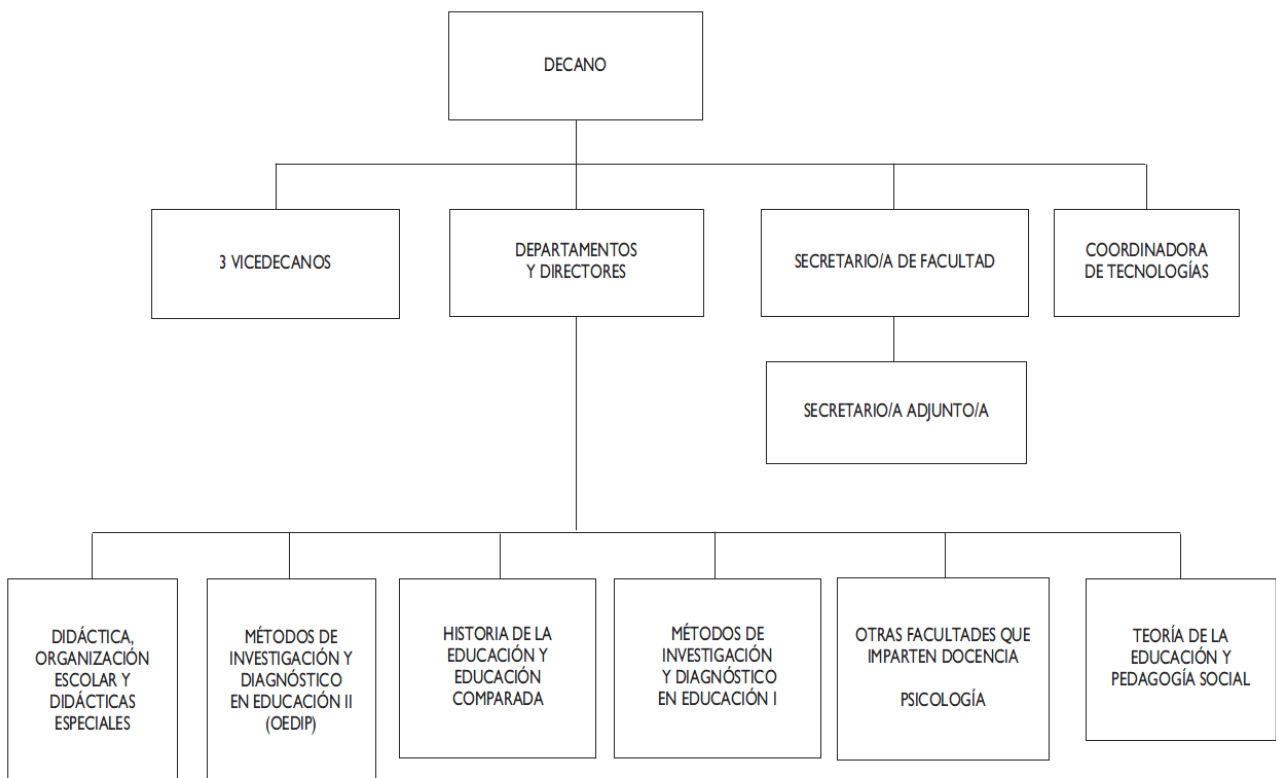

RELACIÓN DEL PROFESORADO DE LA FACULTAD DE EDUCACIÓN

Nombre y Apellidos

Asignaturas

AGUADO ODINA, MARIA TERESA

- Cargo: COORD MASTER EUROLATINOAMERICANO EN EDU. INTERCULTURAL

Posgrado:

- 23306300 - [Trabajo Fin de Máster Euro-Latinoamericano en Educación Intercultural. Itinerario de Educación Intercultural en la Práctica](#)
- 2330618 - [Redes de Cooperación y Comunidades de Aprendizaje](#)
- 23306315 - [Educación Intercultural \(Máster Eurolatinoamericano en Educación\)](#)
- 23306029 - [Aproximaciones Epistemológicas al Enfoque Intercultural](#)
- 23306014 - [Trabajo Fin de Máster Euro-Latinoamericano en Educación Intercultural. Itinerario de Estudios Interculturales](#)
- 23302070 - [DIVERSIDAD, EQUIDAD Y CALIDAD EN EDUCACIÓN](#)

Grado:

- 6301401 - [TRABAJO FIN DE GRADO \(EDUC. SOCIAL\)](#)
- 63024177 - [SCHOOLS FOR ALL](#)
- 6301210 - [DIVERSIDAD E IGUALDAD EN EDUCACIÓN](#)
- 63024094 - [EDUCACIÓN INTERCULTURAL \(PEDAGOGÍA\)](#)

ALBERT GOMEZ, MARIA JOSE

- Cargo: VICEDECANO/A INVESTIGACIÓN, POSTGRADO Y PEDAGOGÍA
- Cargo: COORD MASTER INNOVACION E INVESTIGACION

Posgrado:

- 01489056 - [FORMACION DE FORMADORES EN LA EMPRESA Y LAS ORGANIZACIONES](#)
- 23304381 - [Sociedad, Trabajo y Calidad de Vida](#)
- 23302259 - [EDUCACIÓN A LO LARGO DE LA VIDA](#)
- 23302278 - [TRABAJO FIN DE MÁSTER EN INNOVACIÓN E INVESTIGACIÓN EN EDUCACIÓN. MÓDULO DE LA EDUCACIÓN Y PEDAGOGÍA SOCIAL](#)

Grado:

- 63024013 - [TRABAJO FIN DE GRADO \(PEDAGOGÍA\)](#)
- 63022066 - [EDUCACIÓN PERMANENTE](#)
- 63024131 - [FORMACIÓN DE FORMADORES EN LA EMPRESA Y LAS ORGANIZACIONES](#)
- 63901046 - [DERECHOS HUMANOS Y EDUCACIÓN](#)
- 6301401 - [TRABAJO FIN DE GRADO \(EDUC. SOCIAL\)](#)

ALMENAR IBARRA, MARÍA DE LAS NIEVES

- Cargo: COORDINADOR TITULO GRADO EDUCACIÓN SOCIAL

- 01489060 - [EDUCACION PERMANENTE](#)

Posgrado:

- 23304930 - [Innovación Docente e Iniciación a la Investigación Educativa](#)

Grado:

- 63024013 - [TRABAJO FIN DE GRADO \(PEDAGOGÍA\)](#)
- 63012079 - [PRÁCTICAS PROFESIONALES I \(EDUC. SOCIAL\)](#)
- 63022066 - [EDUCACIÓN PERMANENTE](#)
- 6301401 - [TRABAJO FIN DE GRADO \(EDUC. SOCIAL\)](#)

ALVAREZ GONZALEZ, BEATRIZ

- Cargo: SECR. MASTER EN ORIENTACIÓN PROFESIONAL

Posgrado:

- 23304644 - [Trabajo Fin de Máster en Formación del Profesorado de Educación Secundaria. Especialidad de Orientación Educativa \(Plan anterior a 2013\)](#)

- 23302390 - [TRABAJO FIN DE MÁSTER EN INNOVACIÓN E INVESTIGACIÓN EN EDUCACIÓN. MÓDULO DE INVESTIGACIÓN E INNOVACIÓN EN DIAGNÓSTICO Y ORIENTACIÓN](#)
 - 23300130 - [Orientación Inclusiva en las Necesidades Educativas Asociadas a Factores Socioculturales y a la Alta Capacidad](#)
 - 23307110 - [Trabajo de Fin de Máster en Orientación Profesional](#)
 - 23302386 - [INVESTIGACIÓN E INNOVACIÓN EN ORIENTACIÓN FAMILIAR Y COMUNITARIA](#)
 - 23304574 - [Orientación Inclusiva: Atención a las Necesidades Educativas Asociadas a Factores Socioculturales y a la Alta Capacidad](#)
 - 23307089 - [Orientación para la Conciliación Laboral-Personal y la Gestión de Conflictos](#)
- Grado:
- 63013021 - [MEDIACIÓN Y ORIENTACIÓN FAMILIAR](#)
 - 63014084 - [ORIENTACIÓN COMUNITARIA](#)
 - 6301401- - [TRABAJO FIN DE GRADO \(EDUC. SOCIAL\)](#)

[ANAYA NIETO,DANIEL](#)

- Posgrado:
- 23304644 - [Trabajo Fin de Máster en Formación del Profesorado de Educación Secundaria. Especialidad de Orientación Educativa \(Plan anterior a 2013\)](#)
 - 23302390 - [TRABAJO FIN DE MÁSTER EN INNOVACIÓN E INVESTIGACIÓN EN EDUCACIÓN. MÓDULO DE INVESTIGACIÓN E INNOVACIÓN EN DIAGNÓSTICO Y ORIENTACIÓN](#)
 - 2330015- - [Diagnóstico en Orientación Educativa \(Plan 2013\)](#)
 - 23307110 - [Trabajo de Fin de Máster en Orientación Profesional](#)
 - 23304540 - [Diagnóstico en Orientación Educativa \(Plan anterior a 2013\)](#)
 - 23302348 - [INVESTIGACIÓN E INNOVACIÓN EN DIAGNÓSTICO](#)
 - 23307017 - [Diagnóstico en Orientación Profesional](#)
- Grado:
- 63024013 - [TRABAJO FIN DE GRADO \(PEDAGOGÍA\)](#)
 - 63024154 - [ASSESSMENT AND EDUCATION OF EMOTIONAL INTELLIGENCE](#)
 - 63901098 - [BASES DEL APRENDIZAJE Y EDUCACIÓN](#)
 - 6301401- - [TRABAJO FIN DE GRADO \(EDUC. SOCIAL\)](#)

[APARICI MARINO,ROBERTO MATIAS](#)

- Cargo: COORD MASTER COMUNICACION Y EDU. EN LA RED: DE LA SOCIEDAD
 - 01489164 - [INNOVACION TECNOLOGICA EN EDUCACION](#)
- Posgrado:
- 23301491 - [TRABAJO FINAL EN E-LEARNING](#)
 - 2330110- - [DIDÁCTICA DE LA EDUCOMUNICACIÓN](#)
 - 23301523 - [TRABAJO FINAL EN ACCESIBILIDAD E INCLUSIÓN DIGITAL](#)
 - 23301133 - [PRÁCTICUM: NARRATIVA DIGITAL](#)
 - 24411278 - [Trabajo Fin de Máster en Comunicación Audiovisual de Servicio Público](#)
 - 23301519 - [TRABAJO FINAL EN TECNOLOGÍAS DIGITALES EN LA SOCIEDAD DEL CONOCIMIENTO](#)
 - 23301504 - [TRABAJO FINAL EN COMUNICACIÓN DIGITAL EN LA EDUCACIÓN](#)
 - 24411032 - [Narrativa Digital](#)
 - 23301010 - [EDUCACIÓN Y COMUNICACIÓN EN EL CIBERESPACIO](#)
- Grado:
- 6301401- - [TRABAJO FIN DE GRADO \(EDUC. SOCIAL\)](#)
 - 63024013 - [TRABAJO FIN DE GRADO \(PEDAGOGÍA\)](#)
 - 63901023 - [COMUNICACIÓN Y EDUCACIÓN](#)

[BADANELLI RUBIO,ANA MARIA](#)

- Cargo: SECR. MASTER MEMORIA Y CRITICA DE LA EDUCACIÓN

Posgrado:

- 23399076 - [Curriculum Prescrito y Curriculum Editado](#)
- 23302314 - [EDUCACIÓN SOCIAL Y CULTURA EXTRAESCOLAR](#)
- 23302102 - [GÉNESIS, EVOLUCIÓN Y SITUACIÓN ACTUAL DEL SISTEMA EDUCATIVO ESPAÑOL](#)

Grado:

- 63012033 - [GÉNESIS Y SITUACIÓN DE LA EDUCACIÓN SOCIAL](#)
- 63012062 - [CORRIENTES E INSTITUCIONES CONTEMPORÁNEAS DE LA EDUCACIÓN](#)
- 63024013 - [TRABAJO FIN DE GRADO \(PEDAGOGÍA\)](#)
- 6301401- - [TRABAJO FIN DE GRADO \(EDUC. SOCIAL\)](#)

[BALLESTEROS VELAZQUEZ, BELEN](#)

- Cargo: DIR. DPTO. MÉTOD. INVES.Y DIAG. EDUCACIÓN I

Posgrado:

- 23306300 - [Trabajo Fin de Máster Euro-Latinoamericano en Educación Intercultural. Itinerario de Educación Intercultural en la Práctica](#)
- 23302193 - [METODOLOGÍA DE LA INVESTIGACIÓN CUALITATIVA](#)
- 23302032 - [MEDIDA EN EDUCACIÓN](#)
- 23306014 - [Trabajo Fin de Máster Euro-Latinoamericano en Educación Intercultural. Itinerario de Estudios Interculturales](#)
- 23306298 - [Prácticas Externas del Máster Euro-Latinoamericano en Educación Intercultural](#)
- 23308128 - [TFM en Intervención en Contextos Sociales](#)

Grado:

- 63014150 - [INVESTIGACIÓN-ACCIÓN Y SISTEMATIZACIÓN DE PRÁCTICAS EN EDUCACIÓN SOCIAL](#)
- 63012085 - [MÉTODOS DE INVESTIGACIÓN EN EDUCACIÓN SOCIAL](#)
- 6301401- - [TRABAJO FIN DE GRADO \(EDUC. SOCIAL\)](#)
- 6302205- - [TÉCNICAS E INSTRUMENTOS PARA LA RECOGIDA DE INFORMACIÓN](#)

[BARBAS COSLADO, ANGEL](#)

Posgrado:

- 23301491 - [TRABAJO FINAL EN E-LEARNING](#)
- 23301523 - [TRABAJO FINAL EN ACCESIBILIDAD E INCLUSIÓN DIGITAL](#)
- 23301133 - [PRÁCTICUM: NARRATIVA DIGITAL](#)
- 23301519 - [TRABAJO FINAL EN TECNOLOGÍAS DIGITALES EN LA SOCIEDAD DEL CONOCIMIENTO](#)
- 23301504 - [TRABAJO FINAL EN COMUNICACIÓN DIGITAL EN LA EDUCACIÓN](#)

[BAUTISTA-CERRO RUIZ, MARIA JOSEFA](#)

- 01484048 - [PRACTICUM \(4º CURSO\)](#)

Posgrado:

- 25501084 - [TRABAJO DE FIN DE MASTER](#)
- 23308128 - [TFM en Intervención en Contextos Sociales](#)

Grado:

- 61013100 - [EDUCACIÓN AMBIENTAL \(CC. AMBIENTALES\)](#)
- 63014032 - [PRÁCTICAS PROFESIONALES V \(EDUC. SOCIAL\)](#)
- 63023060 - [DESARROLLO SOSTENIBLE. SUS IMPLICACIONES EDUCATIVAS.](#)
- 61014016 - [TRABAJO FIN DE GRADO \(CC. AMBIENTALES\)](#)
- 63024013 - [TRABAJO FIN DE GRADO \(PEDAGOGÍA\)](#)
- 6301401- - [TRABAJO FIN DE GRADO \(EDUC. SOCIAL\)](#)
- 63013104 - [EDUCACIÓN AMBIENTAL \(EDUCACIÓN SOCIAL\)](#)

CACHEIRO GONZALEZ, MARIA LUZ

- Cargo: SECR. MASTER ESTRATÉGIAS Y TECNOLOGÍAS PARA LA FUNC.DOCENTE SDAD MULTICULTURAL

- 0148915- - [FORMACION EN INSTITUCIONES Y EMPRESAS](#)
- Posgrado:
- 23305030 - [Diseño y procesos de investigación educativa](#)
 - 23305149 - [Perspectivas audiovisuales digitales para la educación](#)
 - 23305168 - [Contenidos multimedia interactivos en red y estrategias didácticas](#)
 - 23305153 - [Desarrollo sociocultural con TIC](#)
 - 23305204 - [Trabajo de Fin de Máster en Estrategias y Tecnologías para la Función Docente en la Sociedad Multicultural](#)
 - 23305134 - [eLearning, redes globales y plataformas](#)
 - 23305083 - [Estilos de aprender, estilos de enseñanza](#)
 - 23305172 - [Diseño y evaluación de recursos educativos en la red](#)

- Grado:
- 63024131 - [FORMACIÓN DE FORMADORES EN LA EMPRESA Y LAS ORGANIZACIONES](#)
 - 6301401- - [TRABAJO FIN DE GRADO \(EDUC. SOCIAL\)](#)
 - 63024013 - [TRABAJO FIN DE GRADO \(PEDAGOGÍA\)](#)
 - 63012091 - [MEDIOS, TECNOLOGÍA Y RECURSOS PARA LA INTERVENCIÓN SOCIOEDUCATIVA](#)

CARDONA ANDUJAR,JOSE

- 01485021 - [FORMACION Y ACTUALIZACION EN LA FUNCION PEDAGOGICA](#)
- Posgrado:
- 23305223 - [Epistemología del saber docente](#)
 - 23302511 - [TRABAJO FIN DE MÁSTER EN INNOVACIÓN E INVESTIGACIÓN EN EDUCACIÓN. MÓDULO DE INVESTIGACIÓN EN ORGANIZACIÓN E INNOVACIÓN DE LAS INSTITUCIONES EDUCATIVAS](#)
 - 23305204 - [Trabajo de Fin de Máster en Estrategias y Tecnologías para la Función Docente en la Sociedad Multicultural](#)
 - 23302494 - [ESTILOS DE APRENDIZAJE DE LAS INSTITUCIONES EDUCATIVAS Y DE SUS PROFESORES.](#)

- Grado:
- 6302402- - [FORMACIÓN Y ACTUALIZACIÓN DE LA FUNCIÓN PEDAGÓGICA](#)
 - 63024013 - [TRABAJO FIN DE GRADO \(PEDAGOGÍA\)](#)

CASTILLO ARREDONDO,SANTIAGO

- Posgrado:
- 23302456 - [TRABAJO FIN DE MÁSTER EN INNOVACIÓN E INVESTIGACIÓN EN EDUCACIÓN. MÓDULO DE INNOVACIÓN E INVESTIGACIÓN EN DIDÁCTICA](#)
 - 23302511 - [TRABAJO FIN DE MÁSTER EN INNOVACIÓN E INVESTIGACIÓN EN EDUCACIÓN. MÓDULO DE INVESTIGACIÓN EN ORGANIZACIÓN E INNOVACIÓN DE LAS INSTITUCIONES EDUCATIVAS](#)
 - 23302437 - [APRENDIZAJE Y EVALUACIÓN DE LA INNOVACIÓN DIDÁCTICA.](#)
 - 23304076 - [Diseño y Desarrollo del Currículum](#)

- Grado:
- 63023083 - [EVALUACIÓN DE LOS APRENDIZAJES Y DE LAS COMPETENCIAS DE LOS ESTUDIANTES](#)
 - 6301401- - [TRABAJO FIN DE GRADO \(EDUC. SOCIAL\)](#)
 - 63024013 - [TRABAJO FIN DE GRADO \(PEDAGOGÍA\)](#)

COMELLA GUTIERREZ,BEATRIZ

- Posgrado:
- 23302282 - [ESCUELA Y CURRÍCULO EN LA HISTORIA](#)

Grado:

- 63024013 - [TRABAJO FIN DE GRADO \(PEDAGOGÍA\)](#)
- 6301401 - [TRABAJO FIN DE GRADO \(EDUC. SOCIAL\)](#)
- 63901075 - [HISTORIA DE LA EDUCACIÓN](#)

CUENCA PARIS, M^a ELENA

- 01489145 - [TECNICAS DE RECOGIDA DE DATOS EN EDUCACION](#)
- Posgrado:
- 23308170 - [Cómo Intervenir en Personas Mayores](#)
 - 23308128 - [TFM en Intervención en Contextos Sociales](#)
- Grado:
- 63012085 - [MÉTODOS DE INVESTIGACIÓN EN EDUCACIÓN SOCIAL](#)
 - 6301401 - [TRABAJO FIN DE GRADO \(EDUC. SOCIAL\)](#)
 - 6302205 - [TÉCNICAS E INSTRUMENTOS PARA LA RECOGIDA DE INFORMACIÓN](#)

DIESTRO FERNANDEZ, ALFONSO

- 01489037 - [PEDAGOGIA INFANTIL](#)
- Posgrado:
- 23304038 - [Sociedad, Familia y Educación](#)
- Grado:
- 6301401 - [TRABAJO FIN DE GRADO \(EDUC. SOCIAL\)](#)
 - 63901069 - [TEORÍA DE LA EDUCACIÓN](#)
 - 63024013 - [TRABAJO FIN DE GRADO \(PEDAGOGÍA\)](#)

DOMINGUEZ FIGAREDO, DANIEL

- Posgrado:
- 23301063 - [GESTIÓN DEL CONOCIMIENTO EN LA RED](#)
 - 23304428 - [Trabajo Fin de Máster en Formación del Profesorado de Educación Secundaria. Especialidad de Intervención Sociocomunitaria](#)
 - 23301491 - [TRABAJO FINAL EN E-LEARNING](#)
 - 23301523 - [TRABAJO FINAL EN ACCESIBILIDAD E INCLUSIÓN DIGITAL](#)
 - 23301519 - [TRABAJO FINAL EN TECNOLOGÍAS DIGITALES EN LA SOCIEDAD DEL CONOCIMIENTO](#)
 - 23301504 - [TRABAJO FINAL EN COMUNICACIÓN DIGITAL EN LA EDUCACIÓN](#)
 - 23304945 - [Practicum II del Máster de Formación del Profesorado](#)
- Grado:
- 6301401 - [TRABAJO FIN DE GRADO \(EDUC. SOCIAL\)](#)
 - 63024013 - [TRABAJO FIN DE GRADO \(PEDAGOGÍA\)](#)
 - 63022066 - [EDUCACIÓN PERMANENTE](#)

DOMINGUEZ GARRIDO, M^a CONCEPCION MILAGROS

- Cargo: COORD MASTER TTO EDUCATIVO DE LA DIVERSIDAD

- Posgrado:
- 23301472 - [GESTIÓN, DIRECCIÓN Y SUPERVISIÓN DE INSTITUCIONES Y PROGRAMAS DE TRATAMIENTO EDU](#)
 - 23301294 - [DISEÑO Y APLICACIÓN DE PLANES, PROYECTOS, PROGRAMAS Y ADAPTACIONES CURRICULARES](#)
 - 23305100 - [Investigación e interculturalidad en la sociedad del conocimiento](#)
 - 23305115 - [Gestión del conocimiento y capital intelectual](#)
 - 23302456 - [TRABAJO FIN DE MÁSTER EN INNOVACIÓN E INVESTIGACIÓN EN EDUCACIÓN. MÓDULO DE INNOVACIÓN E INVESTIGACIÓN EN DIDÁCTICA](#)
 - 23302511 - [TRABAJO FIN DE MÁSTER EN INNOVACIÓN E INVESTIGACIÓN EN EDUCACIÓN. MÓDULO DE INVESTIGACIÓN EN ORGANIZACIÓN E INNOVACIÓN DE LAS INSTITUCIONES EDUCATIVAS](#)

- 23305204 - [Trabajo de Fin de Máster en Estrategias y Tecnologías para la Función Docente en la Sociedad Multicultural](#)
 - 23302460 - [ESCUELA COLABORATIVA E INTERCULTURAL: INNOVACIÓN INSTITUCIONAL.](#)
 - 23301487 - [MEMORIA DE INVESTIGACIÓN \(TRABAJO FINAL DEL MÁSTER\)](#)
 - 2330512 - [La formación base integral del desarrollo de las comarcas](#)
- Grado:
- 63024013 - [TRABAJO FIN DE GRADO \(PEDAGOGÍA\)](#)
 - 63901106 - [DIDÁCTICA GENERAL](#)
 - 6301401 - [TRABAJO FIN DE GRADO \(EDUC. SOCIAL\)](#)

DUEÑAS BUEY, MARIA LUISA

- 01489111 - [DIAG. Y ORIENT. DE PERSONAS CON NECESIDADES EDUC. ESPECIAL](#)
- Posgrado:
- 23304644 - [Trabajo Fin de Máster en Formación del Profesorado de Educación Secundaria. Especialidad de Orientación Educativa \(Plan anterior a 2013\)](#)
 - 23300164 - [Trabajo Fin de Máster en Formación del Profesorado de Educación Secundaria. Especialidad de Orientación Educativa \(Plan 2013\)](#)
 - 23302047 - [DIAGNÓSTICO EN EDUCACIÓN](#)
 - 2330015 - [Diagnóstico en Orientación Educativa \(Plan 2013\)](#)
 - 23304540 - [Diagnóstico en Orientación Educativa \(Plan anterior a 2013\)](#)
- Grado:
- 63022020 - [DIAGNÓSTICO PEDAGÓGICO](#)
 - 63024013 - [TRABAJO FIN DE GRADO \(PEDAGOGÍA\)](#)

EXPOSITO CASAS, EVA

- Posgrado:
- 2330015 - [Diagnóstico en Orientación Educativa \(Plan 2013\)](#)
 - 23304540 - [Diagnóstico en Orientación Educativa \(Plan anterior a 2013\)](#)
- Grado:
- 63024013 - [TRABAJO FIN DE GRADO \(PEDAGOGÍA\)](#)
 - 63901098 - [BASES DEL APRENDIZAJE Y EDUCACIÓN](#)
 - 63022020 - [DIAGNÓSTICO PEDAGÓGICO](#)
 - 6301401 - [TRABAJO FIN DE GRADO \(EDUC. SOCIAL\)](#)

FELIZ MURIAS, TIBERIO

- Cargo: COORD MASTER COMUNICACIÓN AUDIOVISUAL DE SER. PCO.
- Posgrado:
- 23300183 - [Trabajo Fin de Máster en Formación del Profesorado de Educación Secundaria. Especialidad de Educación Física](#)
 - 23302066 - [PROCESOS Y MODELOS DE ENSEÑANZA-APRENDIZAJE](#)
 - 23301491 - [TRABAJO FINAL EN E-LEARNING](#)
 - 23302511 - [TRABAJO FIN DE MÁSTER EN INNOVACIÓN E INVESTIGACIÓN EN EDUCACIÓN. MÓDULO DE INVESTIGACIÓN EN ORGANIZACIÓN E INNOVACIÓN DE LAS INSTITUCIONES EDUCATIVAS](#)
 - 23302456 - [TRABAJO FIN DE MÁSTER EN INNOVACIÓN E INVESTIGACIÓN EN EDUCACIÓN. MÓDULO DE INNOVACIÓN E INVESTIGACIÓN EN DIDÁCTICA](#)
 - 23301523 - [TRABAJO FINAL EN ACCESIBILIDAD E INCLUSIÓN DIGITAL](#)
 - 23302418 - [ENSEÑANZA-APRENDIZAJE EN CONTEXTOS MEDIÁTICOS E INTERCULTURALES.](#)
 - 23301519 - [TRABAJO FINAL EN TECNOLOGÍAS DIGITALES EN LA SOCIEDAD DEL CONOCIMIENTO](#)
 - 23301097 - [PRÁCTICUM: ETNOGRAFÍA DEL ESPACIO VIRTUAL](#)
 - 23301504 - [TRABAJO FINAL EN COMUNICACIÓN DIGITAL EN LA EDUCACIÓN](#)
 - 23308128 - [TFM en Intervención en Contextos Sociales](#)

Grado:

- 63012010 - [DISEÑO DE PROGRAMAS DE DESARROLLO SOCIAL Y CULTURAL](#)
- 6301401- - [TRABAJO FIN DE GRADO \(EDUC. SOCIAL\)](#)

FERNANDEZ PEREZ, MARIA DOLORES

- Cargo: COORD GRAL. MASTER FORMACIÓN PROFESORADO
- Cargo: COORD MATERIA DISEÑO Y DESARROLLO CV(MAST-FPESO)
 - 01489179 - [DESARROLLO CURRICULAR Y MEJORA DE LA ESCUELA](#)

Posgrado:

- 23302511 - [TRABAJO FIN DE MÁSTER EN INNOVACIÓN E INVESTIGACIÓN EN EDUCACIÓN. MÓDULO DE INVESTIGACIÓN EN ORGANIZACIÓN E INNOVACIÓN DE LAS INSTITUCIONES EDUCATIVAS](#)
- 23302456 - [TRABAJO FIN DE MÁSTER EN INNOVACIÓN E INVESTIGACIÓN EN EDUCACIÓN. MÓDULO DE INNOVACIÓN E INVESTIGACIÓN EN DIDÁCTICA](#)
- 23302475 - [CENTROS EDUCATIVOS INNOVADORES.](#)
- 23304076 - [Diseño y Desarrollo del Currículum](#)

Grado:

- 63023083 - [EVALUACIÓN DE LOS APRENDIZAJES Y DE LAS COMPETENCIAS DE LOS ESTUDIANTES](#)
- 63024013 - [TRABAJO FIN DE GRADO \(PEDAGOGÍA\)](#)
- 63023031 - [ORGANIZACIÓN Y GESTIÓN DE CENTROS EDUCATIVOS](#)

FERNANDEZ SUAREZ, ANA PATRICIA

Posgrado:

- 23302390 - [TRABAJO FIN DE MÁSTER EN INNOVACIÓN E INVESTIGACIÓN EN EDUCACIÓN. MÓDULO DE INVESTIGACIÓN E INNOVACIÓN EN DIAGNÓSTICO Y ORIENTACIÓN](#)
- 23300164 - [Trabajo Fin de Máster en Formación del Profesorado de Educación Secundaria. Especialidad de Orientación Educativa \(Plan 2013\)](#)
- 23302386 - [INVESTIGACIÓN E INNOVACIÓN EN ORIENTACIÓN FAMILIAR Y COMUNITARIA](#)
- 23307110 - [Trabajo de Fin de Máster en Orientación Profesional](#)
- 23307089 - [Orientación para la Conciliación Laboral-Personal y la Gestión de Conflictos](#)

Grado:

- 63013021 - [MEDIACIÓN Y ORIENTACIÓN FAMILIAR](#)
- 63014084 - [ORIENTACIÓN COMUNITARIA](#)
- 6301401- - [TRABAJO FIN DE GRADO \(EDUC. SOCIAL\)](#)

GALAN GONZALEZ, ARTURO

Posgrado:

- 2330255- - [CONSTRUCCIÓN Y VALIDACIÓN DE INSTRUMENTOS PARA LA RECOGIDA DE DATOS](#)
- 23302028 - [DISEÑOS DE INVESTIGACIÓN EN EDUCACIÓN](#)

Grado:

- 6301401- - [TRABAJO FIN DE GRADO \(EDUC. SOCIAL\)](#)
- 63901052 - [ESTADÍSTICA APLICADA A LA EDUCACIÓN](#)
- 63024013 - [TRABAJO FIN DE GRADO \(PEDAGOGÍA\)](#)

GARCIA AMILBURU, MARIA

- 01489018 - [EDUCACION MORAL Y CIVICA](#)

Posgrado:

- 23302244 - [INVESTIGACIÓN SOBRE EL SER HUMANO Y LOS VALORES EN EL ÁMBITO EDUCATIVO: LA PERSPECTIVA TEÓRICO-FILOSÓFICA](#)
- 2330216- - [ANTROPOLOGÍA DE LA EDUCACIÓN](#)

- 23302278 - [TRABAJO FIN DE MÁSTER EN INNOVACIÓN E INVESTIGACIÓN EN EDUCACIÓN. MÓDULO DE LA EDUCACIÓN Y PEDAGOGÍA SOCIAL](#)

Grado:

- 63024013 - [TRABAJO FIN DE GRADO \(PEDAGOGÍA\)](#)
- 63014196 - [DEONTOLOGÍA PROFESIONAL](#)
- 6301401- - [TRABAJO FIN DE GRADO \(EDUC. SOCIAL\)](#)
- 63023019 - [FILOSOFÍA DE LA EDUCACIÓN](#)

[GARCIA ARETIO, LORENZO](#)

- 01489022 - [EDUCACION A DISTANCIA](#)

Posgrado:

- 23302263 - [EDUCACIÓN A DISTANCIA Y FORMACIÓN VIRTUAL](#)
- 23302278 - [TRABAJO FIN DE MÁSTER EN INNOVACIÓN E INVESTIGACIÓN EN EDUCACIÓN. MÓDULO DE LA EDUCACIÓN Y PEDAGOGÍA SOCIAL](#)
- 23302136 - [TEORÍA DE LA EDUCACIÓN](#)

Grado:

- 6301401- - [TRABAJO FIN DE GRADO \(EDUC. SOCIAL\)](#)
- 63024013 - [TRABAJO FIN DE GRADO \(PEDAGOGÍA\)](#)
- 63024071 - [EDUCACIÓN A DISTANCIA](#)
- 63901069 - [TEORÍA DE LA EDUCACIÓN](#)

[GARCIA BLANCO, MIRIAM](#)

Posgrado:

- 23308043 - [Intervención Socioeducativa y Valores Sociales](#)
- 23308128 - [TFM en Intervención en Contextos Sociales](#)

Grado:

- 6301401- - [TRABAJO FIN DE GRADO \(EDUC. SOCIAL\)](#)
- 63901069 - [TEORÍA DE LA EDUCACIÓN](#)
- 63024013 - [TRABAJO FIN DE GRADO \(PEDAGOGÍA\)](#)
- 63014032 - [PRÁCTICAS PROFESIONALES V \(EDUC. SOCIAL\)](#)

[GARCIA GUTIERREZ, JUAN](#)

- Cargo: SECR. DPTO. TEORÍA EDUC.Y PEDAGOG.SOCIAL

- 01489018 - [EDUCACION MORAL Y CIVICA](#)

Posgrado:

- 2330216- - [ANTROPOLOGÍA DE LA EDUCACIÓN](#)
- 23302244 - [INVESTIGACIÓN SOBRE EL SER HUMANO Y LOS VALORES EN EL ÁMBITO EDUCATIVO: LA PERSPECTIVA TEÓRICO-FILOSÓFICA](#)
- 23399038 - [Teoría y Crítica de la Educación](#)
- 23308043 - [Intervención Socioeducativa y Valores Sociales](#)
- 23302278 - [TRABAJO FIN DE MÁSTER EN INNOVACIÓN E INVESTIGACIÓN EN EDUCACIÓN. MÓDULO DE LA EDUCACIÓN Y PEDAGOGÍA SOCIAL](#)
- 23308128 - [TFM en Intervención en Contextos Sociales](#)

Grado:

- 6301401- - [TRABAJO FIN DE GRADO \(EDUC. SOCIAL\)](#)
- 63023019 - [FILOSOFÍA DE LA EDUCACIÓN](#)
- 63024013 - [TRABAJO FIN DE GRADO \(PEDAGOGÍA\)](#)
- 63014196 - [DEONTOLOGÍA PROFESIONAL](#)

[GARCIA LLAMAS, JOSE LUIS](#)

- Cargo: DECANO/A FACULTAD DE EDUCACIÓN

Posgrado:

- 2330255- - [CONSTRUCCIÓN Y VALIDACIÓN DE INSTRUMENTOS PARA LA RECOGIDA DE DATOS](#)

- 23302579 - [TRABAJO FIN DE MÁSTER EN INNOVACIÓN E INVESTIGACIÓN EN EDUCACIÓN. MÓDULO DE INVESTIGACIÓN SOBRE CALIDAD Y EQUIDAD EN EDUCACIÓN](#)
 - 23304930 - [Innovación Docente e Iniciación a la Investigación Educativa](#)
- Grado:
- 6301401- - [TRABAJO FIN DE GRADO \(EDUC. SOCIAL\)](#)
 - 63014173 - [EVALUACIÓN DE PROGRAMAS E INSTITUCIONES DE EDUCACIÓN SOCIAL](#)
 - 63901052 - [ESTADÍSTICA APLICADA A LA EDUCACIÓN](#)

GARCIA PEREZ, MARIA

- 01489022 - [EDUCACION A DISTANCIA](#)
- Posgrado:
- 23308113 - [Prácticas Máster Universitario en Intervención en Contextos Sociales](#)
- Grado:
- 63024071 - [EDUCACIÓN A DISTANCIA](#)
 - 63901046 - [DERECHOS HUMANOS Y EDUCACIÓN](#)
 - 6301401- - [TRABAJO FIN DE GRADO \(EDUC. SOCIAL\)](#)
 - 63024013 - [TRABAJO FIN DE GRADO \(PEDAGOGÍA\)](#)

GARCIA RUIZ, MARIA JOSE

- 01489287 - [POLITICA COMPARADA DE LA EDUCACION](#)
 - 01484014 - [EDUCACION COMPARADA](#)
- Posgrado:
- 2330209- - [SISTEMAS EDUCATIVOS COMPARADOS](#)
- Grado:
- 63024160 - [INTERNATIONAL EDUCATION: POLITICS AND POLICIES](#)
 - 6301401- - [TRABAJO FIN DE GRADO \(EDUC. SOCIAL\)](#)
 - 63023077 - [EDUCACIÓN COMPARADA](#)
 - 63024013 - [TRABAJO FIN DE GRADO \(PEDAGOGÍA\)](#)

GARCIA SALGUERO, BERTA INES

- Cargo: SECR. DPTO. MÉTODOS INV.Y DIAGN.EDUCAC.II
- Grado:
- 6301401- - [TRABAJO FIN DE GRADO \(EDUC. SOCIAL\)](#)
 - 6301204- - [DIAGNÓSTICO EN EDUCACIÓN SOCIAL](#)

GAVARI STARKIE, ELISA ISABEL

- 01484048 - [PRACTICUM \(4º CURSO\)](#)
 - 01489287 - [POLITICA COMPARADA DE LA EDUCACION](#)
 - 01484014 - [EDUCACION COMPARADA](#)
- Posgrado:
- 2330209- - [SISTEMAS EDUCATIVOS COMPARADOS](#)
- Grado:
- 63024160 - [INTERNATIONAL EDUCATION: POLITICS AND POLICIES](#)
 - 63023054 - [PRÁCTICAS PROFESIONALES II \(PEDAGOGÍA\)](#)
 - 63024013 - [TRABAJO FIN DE GRADO \(PEDAGOGÍA\)](#)
 - 63023077 - [EDUCACIÓN COMPARADA](#)
 - 6301401- - [TRABAJO FIN DE GRADO \(EDUC. SOCIAL\)](#)

GIL JAURENA, INES

- Cargo: SECR. MASTER EUROLATINOAMERICANO EN EDU. CULTURAL
- 01613218 - [ANIMACIÓN SOCIOCULTURAL](#)
- Posgrado:
- 23306300 - [Trabajo Fin de Máster Euro-Latinoamericano en Educación Intercultural. Itinerario de Educación Intercultural en la Práctica](#)

- 23306103 - [Diseño y Evaluación de Programas y Proyectos](#)
- 23306207 - [Participación Social y Acción Comunitaria](#)
- 23308081 - [Agentes de Dinamización Sociocultural](#)
- 23304377 - [Intervención Sociocomunitaria: Fundamentos y Contextos](#)
- 23308062 - [Retos Actuales de la Intervención Sociocultural](#)
- 23306175 - [Nuevas Tecnologías para la Gestión del Conocimiento](#)
- 23306298 - [Prácticas Externas del Máster Euro-Latinoamericano en Educación Intercultural](#)
- 23308128 - [TFM en Intervención en Contextos Sociales](#)
- 23306014 - [Trabajo Fin de Máster Euro-Latinoamericano en Educación Intercultural. Itinerario de Estudios Interculturales](#)

Grado:

- 6301401- - [TRABAJO FIN DE GRADO \(EDUC. SOCIAL\)](#)
- 63012056 - [ANIMACIÓN SOCIOCULTURAL](#)

GIL PASCUAL, JUAN ANTONIO

- 01489145 - [TECNICAS DE RECOGIDA DE DATOS EN EDUCACION](#)
- 01489126 - [ORIENTACION DE LOS RECURSOS HUMANOS EN LAS ORGANIZACIONES](#)

Posgrado:

- 23302579 - [TRABAJO FIN DE MÁSTER EN INNOVACIÓN E INVESTIGACIÓN EN EDUCACIÓN. MÓDULO DE INVESTIGACIÓN SOBRE CALIDAD Y EQUIDAD EN EDUCACIÓN](#)
- 23302189 - [METODOLOGÍA DE LA INVESTIGACIÓN CUANTITATIVA](#)

Grado:

- 63012085 - [MÉTODOS DE INVESTIGACIÓN EN EDUCACIÓN SOCIAL](#)
- 6302205- - [TÉCNICAS E INSTRUMENTOS PARA LA RECOGIDA DE INFORMACIÓN](#)
- 6301401- - [TRABAJO FIN DE GRADO \(EDUC. SOCIAL\)](#)

GOIG MARTINEZ, ROSA MARIA

- Cargo: COORDINADOR DE TECNOLOGÍAS E. EDUCACIÓN

Posgrado:

- 23308077 - [Valores Sociales de la Animación Sociocultural](#)
- 23308058 - [Estrategias y Técnicas de Intervención](#)
- 23308109 - [Evaluación e Innovación en Animación Sociocultural](#)
- 23308128 - [TFM en Intervención en Contextos Sociales](#)
- 23302013 - [INTRODUCCIÓN A LA INVESTIGACIÓN EN EDUCACIÓN](#)

Grado:

- 63014138 - [EDUCACIÓN VIAL](#)
- 63901081 - [PEDAGOGÍA DIFERENCIAL](#)
- 63013096 - [PRÁCTICAS PROFESIONALES II \(EDUC. SOCIAL\)](#)
- 6301401- - [TRABAJO FIN DE GRADO \(EDUC. SOCIAL\)](#)

GOMEZ DIAZ, ROSA MARIA

Posgrado:

- 23304023 - [Procesos y Contextos Educativos](#)
- 23304930 - [Innovación Docente e Iniciación a la Investigación Educativa](#)

Grado:

- 63024013 - [TRABAJO FIN DE GRADO \(PEDAGOGÍA\)](#)
- 6301418- - [ORGANIZACIÓN Y GESTIÓN DE INSTITUCIONES Y PROGRAMAS DE INTERVENCIÓN SOCIOEDUCATIVA](#)
- 6301401- - [TRABAJO FIN DE GRADO \(EDUC. SOCIAL\)](#)

GOMEZ DEL ESTAL VILLARINO, MARIO

- 01489291 - [DIDÁCTICAS ESPECÍFICAS DE LAS ÁREAS CURRICULARES I](#)

Posgrado:

- 23304930 - [Innovación Docente e Iniciación a la Investigación Educativa](#)
- Grado:
- 6301401- - [TRABAJO FIN DE GRADO \(EDUC. SOCIAL\)](#)
 - 63901023 - [COMUNICACIÓN Y EDUCACIÓN](#)
 - 63024013 - [TRABAJO FIN DE GRADO \(PEDAGOGÍA\)](#)

GONZALEZ BENITO,ANA MARIA

- Posgrado:
- 23300075 - [Innovación, Investigación y Gestión del Cambio en Orientación Educativa](#)
- Grado:
- 63022072 - [ORIENTACIÓN E INTERVENCIÓN PSICOPEDAGÓGICA](#)
 - 63023048 - [ACCIÓN TUTORIAL](#)

GONZALEZ FERNANDEZ,RAUL

- Posgrado:
- 23301472 - [GESTIÓN, DIRECCIÓN Y SUPERVISIÓN DE INSTITUCIONES Y PROGRAMAS DE TRATAMIENTO EDU](#)
 - 23301415 - [METODOLOGÍA DE INVESTIGACIÓN PARA EL TRATAMIENTO EDUCATIVO DE LA DIVERSIDAD](#)
 - 2330505- - [La mejora de la calidad en las instituciones educativas](#)
 - 23301256 - [INTEGRACIÓN E INCLUSIÓN EDUCATIVA DE CALIDAD CON PERSONAS CON NECESIDADES ESPEC.](#)
 - 23305204 - [Trabajo de Fin de Máster en Estrategias y Tecnologías para la Función Docente en la Sociedad Multicultural](#)
 - 23301241 - [MARCO INTERNACIONAL Y COMPARADO DEL TRATAMIENTO EDUCATIVO DE LA DIVERSIDAD](#)
 - 23301379 - [TRATAMIENTO EDUCATIVO DE NECESIDADES ESPECIALES DE AUDICIÓN Y LENGUAJE](#)
 - 23304945 - [Practicum II del Máster de Formación del Profesorado](#)
- Grado:
- 6301401- - [TRABAJO FIN DE GRADO \(EDUC. SOCIAL\)](#)
 - 63013067 - [PRÁCTICAS PROFESIONALES III \(EDUC. SOCIAL\)](#)

GONZALEZ GALAN,MARIA ANGELES

- Cargo: COORDINADOR TITULO GRADO PEDAGOGÍA
 - 01489130 - [DIFERENCIACION PEDAGOGICA EN EDUCACION INFANTIL](#)
- Posgrado:
- 23302013 - [INTRODUCCIÓN A LA INVESTIGACIÓN EN EDUCACIÓN](#)
- Grado:
- 63024013 - [TRABAJO FIN DE GRADO \(PEDAGOGÍA\)](#)
 - 63901081 - [PEDAGOGÍA DIFERENCIAL](#)
 - 6301401- - [TRABAJO FIN DE GRADO \(EDUC. SOCIAL\)](#)
 - 63023108 - [PRÁCTICAS PROFESIONALES III \(PEDAGOGÍA\)](#)

GONZALEZ LORENZO,JESUS MANUEL

- Posgrado:
- 23305149 - [Perspectivas audiovisuales digitales para la educación](#)
- Grado:
- 63012091 - [MEDIOS, TECNOLOGÍA Y RECURSOS PARA LA INTERVENCIÓN SOCIOEDUCATIVA](#)
 - 6301401- - [TRABAJO FIN DE GRADO \(EDUC. SOCIAL\)](#)

GUILLAMON FERNANDEZ,JOSE RAFAEL

- Cargo: DEFENSOR UNIVERSITARIO

Posgrado:

- 23304644 - [Trabajo Fin de Máster en Formación del Profesorado de Educación Secundaria. Especialidad de Orientación Educativa \(Plan anterior a 2013\)](#)
- 23300164 - [Trabajo Fin de Máster en Formación del Profesorado de Educación Secundaria. Especialidad de Orientación Educativa \(Plan 2013\)](#)
- 23302390 - [TRABAJO FIN DE MÁSTER EN INNOVACIÓN E INVESTIGACIÓN EN EDUCACIÓN. MÓDULO DE INVESTIGACIÓN E INNOVACIÓN EN DIAGNÓSTICO Y ORIENTACIÓN](#)
- 23302085 - [ORIENTACIÓN EDUCATIVA](#)
- 2330495 - [Innovación e Investigación en Orientación Educativa](#)
- 23300075 - [Innovación, Investigación y Gestión del Cambio en Orientación Educativa](#)
- 23304555 - [Orientación y Asesoramiento en Procesos de Enseñanza y Aprendizaje](#)
- 2330008 - [Asesoramiento Psicopedagógico en Procesos de Enseñanza y Aprendizaje](#)
- 23302352 - [INNOVACIÓN E INVESTIGACIÓN EN ORIENTACIÓN EDUCATIVA](#)

Grado:

- 63023048 - [ACCIÓN TUTORIAL](#)
- 63022072 - [ORIENTACIÓN E INTERVENCIÓN PSICOPEDAGÓGICA](#)
- 63024013 - [TRABAJO FIN DE GRADO \(PEDAGOGÍA\)](#)

HERNANDO SANZ, MARIA ANGELES

- 01489075 - [EDUCACION PARA LA SALUD](#)
- 01485036 - [PEDAGOGIA SOCIAL](#)

Posgrado:

- 23302117 - [PEDAGOGÍA SOCIAL](#)

Grado:

- 6301401 - [TRABAJO FIN DE GRADO \(EDUC. SOCIAL\)](#)
- 63013050 - [EDUCACIÓN PARA LA SALUD](#)

HOLGUERAS GONZALEZ, ANA ISABEL

Posgrado:

- 23304042 - [Prácticum I. Contextualización](#)
- 23304023 - [Procesos y Contextos Educativos](#)
- 23304945 - [Practicum II del Máster de Formación del Profesorado](#)

Grado:

- 63013067 - [PRÁCTICAS PROFESIONALES III \(EDUC. SOCIAL\)](#)
- 6301401 - [TRABAJO FIN DE GRADO \(EDUC. SOCIAL\)](#)

JIMENEZ FERNANDEZ, MARIA DEL CARMEN

- Cargo: COORD. PROGRAMA DOC. EDUCACIÓN

Posgrado:

- 23300130 - [Orientación Inclusiva en las Necesidades Educativas Asociadas a Factores Socioculturales y a la Alta Capacidad](#)
- 23302526 - [INNOVACIÓN, DIVERSIDAD Y EQUIDAD EN EDUCACIÓN](#)
- 23304574 - [Orientación Inclusiva: Atención a las Necesidades Educativas Asociadas a Factores Socioculturales y a la Alta Capacidad](#)

Grado:

- 63014138 - [EDUCACIÓN VIAL](#)
- 6301401 - [TRABAJO FIN DE GRADO \(EDUC. SOCIAL\)](#)
- 63901081 - [PEDAGOGÍA DIFERENCIAL](#)
- 63024125 - [DIAGNÓSTICO Y EDUCACIÓN DE LOS MÁS CAPACES](#)

JIMENEZ FRIAS, ROSARIO ARANZAZU

- Cargo: SECR. CURSO ESPEC. EDUC. PERSONAS ADULTAS

Posgrado:

- 23306141 - [Cine, Literatura y Medios de Comunicación como Espacios Culturales](#)
- 23306298 - [Prácticas Externas del Máster Euro-Latinoamericano en Educación Intercultural](#)
- 23302070 - [DIVERSIDAD, EQUIDAD Y CALIDAD EN EDUCACIÓN](#)

Grado:

- 6301401- - [TRABAJO FIN DE GRADO \(EDUC. SOCIAL\)](#)
- 6301210- - [DIVERSIDAD E IGUALDAD EN EDUCACIÓN](#)

JUANAS OLIVA,ANGEL DE

- Cargo: SECR. MASTER INTERVENCIÓN EDU. EN CONTEXTOS SOCIALES

Posgrado:

- 23300198 - [Procesos de Enseñanza y Aprendizaje en Educación Física y Deporte](#)
- 23308132 - [El Aprendizaje de las Personas Adultas en la Sociedad del Conocimiento](#)
- 23308128 - [TFM en Intervención en Contextos Sociales](#)
- 23304930 - [Innovación Docente e Iniciación a la Investigación Educativa](#)

Grado:

- 6301401- - [TRABAJO FIN DE GRADO \(EDUC. SOCIAL\)](#)
- 63012027 - [PEDAGOGÍA SOCIAL](#)
- 63014049 - [EDUCACIÓN DE PERSONAS ADULTAS Y MAYORES](#)

LAGO CASTRO,PILAR

- Cargo: COORD. P.A. (ANÁLISIS MUSICAL II)
- Cargo: COORD. P.A. (HISTORIA DE LA MÚSICA Y LA DANZA)

- 01489304 - [DIDÁCTICAS ESPECÍFICAS DE LAS ÁREAS CURRICULARES II](#)
- 01484048 - [PRACTICUM \(4º CURSO\)](#)
- 01489291 - [DIDÁCTICAS ESPECÍFICAS DE LAS ÁREAS CURRICULARES I](#)

Posgrado:

- 23301468 - [MUSICOTERAPIA PARA PERSONAS CON NECESIDADES ESPECIALES DIVERSAS](#)
- 23302441 - [TRATAMIENTO Y APLICACIÓN DE LAS ARTES EN LAS DIVERSAS ÁREAS DEL CONOCIMIENTO](#)
- 23302456 - [TRABAJO FIN DE MÁSTER EN INNOVACIÓN E INVESTIGACIÓN EN EDUCACIÓN. MÓDULO DE INNOVACIÓN E INVESTIGACIÓN EN DIDÁCTICA](#)
- 23302511 - [TRABAJO FIN DE MÁSTER EN INNOVACIÓN E INVESTIGACIÓN EN EDUCACIÓN. MÓDULO DE INVESTIGACIÓN EN ORGANIZACIÓN E INNOVACIÓN DE LAS INSTITUCIONES EDUCATIVAS](#)
- 23302155 - [DISEÑO Y DESARROLLO DE LAS ÁREAS DEL CURRÍCULUM](#)

Grado:

- 63024013 - [TRABAJO FIN DE GRADO \(PEDAGOGÍA\)](#)
- 63022103 - [PRÁCTICAS PROFESIONALES I \(PEDAGOGÍA\)](#)
- 63024065 - [PRÁCTICAS PROFESIONALES V \(PEDAGOGÍA\)](#)

LEVI ORTA,GENOVEVA DEL CARMEN

Posgrado:

- 23301383 - [TRATAMIENTO EDUCATIVO DE NECESIDADES ESPECIALES DE VISIÓN](#)
- 23301237 - [BASES NEUROLÓGICAS Y PSICO-PEDAGÓGICAS DEL TRATAMIENTO EDUCATIVO DE LA DIVERSID.](#)
- 23305045 - [Propuestas informáticas para la investigación en educación](#)
- 23305238 - [Nuevas perspectivas de evaluación en el siglo XXI](#)
- 23305204 - [Trabajo de Fin de Máster en Estrategias y Tecnologías para la Función Docente en la Sociedad Multicultural](#)

Grado:

- 6301401- - [TRABAJO FIN DE GRADO \(EDUC. SOCIAL\)](#)
- 63012010 - [DISEÑO DE PROGRAMAS DE DESARROLLO SOCIAL Y CULTURAL](#)
- 63013067 - [PRÁCTICAS PROFESIONALES III \(EDUC. SOCIAL\)](#)

LOPEZ GOMEZ,ERNESTO

Posgrado:

- 23305030 - [Diseño y procesos de investigación educativa](#)

LOPEZ MARTIN,ESTHER

- Cargo: SECR. MASTER FORMACION PROF. EDU. SE BCH. FP E IDIOMAS

Posgrado:

- 23307110 - [Trabajo de Fin de Máster en Orientación Profesional](#)
- 23307017 - [Diagnóstico en Orientación Profesional](#)

Grado:

- 6301401- - [TRABAJO FIN DE GRADO \(EDUC. SOCIAL\)](#)
- 63024013 - [TRABAJO FIN DE GRADO \(PEDAGOGÍA\)](#)
- 63901098 - [BASES DEL APRENDIZAJE Y EDUCACIÓN](#)

LOPEZ-JURADO PUIG,MARTA

- Cargo: COORD ACCESO 25-45 AÑOS(EDUCACION)

- 00001152 - [EDUCACIÓN](#)
- 00002157 - [EDUCACIÓN \(PRUEBA DE ACCESO\)](#)

Posgrado:

- 23302259 - [EDUCACIÓN A LO LARGO DE LA VIDA](#)
- 23302278 - [TRABAJO FIN DE MÁSTER EN INNOVACIÓN E INVESTIGACIÓN EN EDUCACIÓN. MÓDULO DE LA EDUCACIÓN Y PEDAGOGÍA SOCIAL](#)

Grado:

- 6301401- - [TRABAJO FIN DE GRADO \(EDUC. SOCIAL\)](#)

LOSADA VICENTE,MARIA LIDIA

- 01489107 - [ORIENTACION PROFESIONAL PARA EL DESARROLLO DE LA CARRERA](#)

Grado:

- 63024013 - [TRABAJO FIN DE GRADO \(PEDAGOGÍA\)](#)
- 6301401- - [TRABAJO FIN DE GRADO \(EDUC. SOCIAL\)](#)
- 63013044 - [INTERVENCIÓN SOCIOEDUCATIVA PARA LA PREVENCIÓN DE LA EXCLUSIÓN SOCIAL](#)
- 63024102 - [ORIENTACIÓN PROFESIONAL Y PERSONAL](#)

MAHAMUD ANGULO,KIRA

- Cargo: SECRETARIO/A ADJ. FACULTAD DE EDUCACIÓN

Posgrado:

- 23399131 - [Políticas Educativas Específicas](#)
- 23302102 - [GÉNESIS, EVOLUCIÓN Y SITUACIÓN ACTUAL DEL SISTEMA EDUCATIVO ESPAÑOL](#)

Grado:

- 63012033 - [GÉNESIS Y SITUACIÓN DE LA EDUCACIÓN SOCIAL](#)
- 63012062 - [CORRIENTES E INSTITUCIONES CONTEMPORÁNEAS DE LA EDUCACIÓN](#)
- 6301401- - [TRABAJO FIN DE GRADO \(EDUC. SOCIAL\)](#)
- 63024013 - [TRABAJO FIN DE GRADO \(PEDAGOGÍA\)](#)

MALIK LIEVANO,BEATRIZ

- Cargo: DIR. DPTO. MÉTOD.INVES.Y DIAG.EDUCACIÓN II
- Cargo: COORD ESPECIALIDAD ORIENTACION EDUCATIVA (MAST-FPESO)VA)

Posgrado:

- 23304644 - [Trabajo Fin de Máster en Formación del Profesorado de Educación Secundaria. Especialidad de Orientación Educativa \(Plan anterior a 2013\)](#)

- 23300164 - [Trabajo Fin de Máster en Formación del Profesorado de Educación Secundaria. Especialidad de Orientación Educativa \(Plan 2013\)](#)
- 23306226 - [La Traducción como Mediación Social](#)
- 23307040 - [Orientación para la Igualdad y la Inclusión Sociolaboral](#)
- 23300130 - [Orientación Inclusiva en las Necesidades Educativas Asociadas a Factores Socioculturales y a la Alta Capacidad](#)
- 23306090 - [Aprendizaje Colaborativo](#)
- 23307110 - [Trabajo de Fin de Máster en Orientación Profesional](#)
- 23306029 - [Aproximaciones Epistemológicas al Enfoque Intercultural](#)
- 23306298 - [Prácticas Externas del Máster Euro-Latinoamericano en Educación Intercultural](#)
- 23306118 - [Mediación Social en Contextos Educativos](#)
- 23304574 - [Orientación Inclusiva: Atención a las Necesidades Educativas Asociadas a Factores Socioculturales y a la Alta Capacidad](#)
- 23300111 - [Prácticum del Máster en Formación del Profesorado de Educación Secundaria. Especialidad de Orientación Educativa \(Plan 2013\)](#)
- 23306014 - [Trabajo Fin de Máster Euro-Latinoamericano en Educación Intercultural. Itinerario de Estudios Interculturales](#)
- 2330463 - [Prácticum II del Máster en Formación del Profesorado de Educación Secundaria. Especialidad de Orientación Educativa \(Plan anterior a 2013\)](#)

Grado:

- 6301401 - [TRABAJO FIN DE GRADO \(EDUC. SOCIAL\)](#)
- 63014121 - [SOCIAL JUSTICE AND EDUCATION](#)
- 6301308 - [ASESORAMIENTO Y CONSULTA EN EDUCACIÓN SOCIAL](#)
- 63024013 - [TRABAJO FIN DE GRADO \(PEDAGOGÍA\)](#)
- 63024042 - [PRÁCTICAS PROFESIONALES IV \(PEDAGOGÍA\)](#)

[MAMOLAR ALARCON, MARIA DEL PILAR](#)

Grado:

- 6301308 - [ASESORAMIENTO Y CONSULTA EN EDUCACIÓN SOCIAL](#)
- 6301401 - [TRABAJO FIN DE GRADO \(EDUC. SOCIAL\)](#)
- 63014026 - [PRÁCTICAS PROFESIONALES IV \(EDUC. SOCIAL\)](#)

[MANZANO SOTO, NURIA](#)

- Cargo: DIRECTOR/A DEL C.O.I.E.

Posgrado:

- 23300107 - [Orientación Académica y Profesional \(Máster de Formación del Profesorado\)](#)
- 23304644 - [Trabajo Fin de Máster en Formación del Profesorado de Educación Secundaria. Especialidad de Orientación Educativa \(Plan anterior a 2013\)](#)
- 23300060 - [Políticas y Sistemas de Orientación Educativa](#)
- 23307110 - [Trabajo de Fin de Máster en Orientación Profesional](#)
- 23304593 - [Orientación Profesional](#)
- 23307021 - [Orientación para el Desarrollo Profesional](#)

Grado:

- 63024102 - [ORIENTACIÓN PROFESIONAL Y PERSONAL](#)
- 63013044 - [INTERVENCIÓN SOCIOEDUCATIVA PARA LA PREVENCIÓN DE LA EXCLUSIÓN SOCIAL](#)
- 6301401 - [TRABAJO FIN DE GRADO \(EDUC. SOCIAL\)](#)
- 63024013 - [TRABAJO FIN DE GRADO \(PEDAGOGÍA\)](#)

[MARTIN ARAGONESES, MARIA TERESA](#)

- Cargo: SECRETARIO/A ADJ FACULTAD DE EDUCACIÓN

Grado:

- 63024013 - [TRABAJO FIN DE GRADO \(PEDAGOGÍA\)](#)
- 6301401- - [TRABAJO FIN DE GRADO \(EDUC. SOCIAL\)](#)
- 63901098 - [BASES DEL APRENDIZAJE Y EDUCACIÓN](#)

MARTIN CUADRADO,ANA MARIA

- Cargo: DIRECTOR ADJ. DE FORMACIÓN DEL IUED
- Cargo: COORD MATERIA PRACTICUM I (MASTER-FPESO)
- Cargo: COORD MATERIA PRACTICUM II (MASTER PROF)

Posgrado:

- 23304042 - [Prácticum I. Contextualización](#)
- 23301453 - [EDUCACIÓN FÍSICA PARA PERSONAS CON NECESIDADES ESPECIALES](#)
- 23302456 - [TRABAJO FIN DE MÁSTER EN INNOVACIÓN E INVESTIGACIÓN EN EDUCACIÓN. MÓDULO DE INNOVACIÓN E INVESTIGACIÓN EN DIDÁCTICA](#)
- 23302511 - [TRABAJO FIN DE MÁSTER EN INNOVACIÓN E INVESTIGACIÓN EN EDUCACIÓN. MÓDULO DE INVESTIGACIÓN EN ORGANIZACIÓN E INNOVACIÓN DE LAS INSTITUCIONES EDUCATIVAS](#)
- 23305204 - [Trabajo de Fin de Máster en Estrategias y Tecnologías para la Función Docente en la Sociedad Multicultural](#)
- 23305242 - [Los recursos TIC favorecedores de estilos docentes flexibles](#)
- 23304945 - [Practicum II del Máster de Formación del Profesorado](#)
- 23301379 - [TRATAMIENTO EDUCATIVO DE NECESIDADES ESPECIALES DE AUDICIÓN Y LENGUAJE](#)

Grado:

- 63013067 - [PRÁCTICAS PROFESIONALES III \(EDUC. SOCIAL\)](#)
- 6301401- - [TRABAJO FIN DE GRADO \(EDUC. SOCIAL\)](#)
- 63013073 - [EVALUACIÓN DE LA INTERVENCIÓN SOCIOEDUCATIVA: AGENTES, ÁMBITOS Y PROYECTOS](#)
- 63014055 - [EL EDUCADOR SOCIAL EN CONTEXTOS SOCIOLABORALES](#)

MARTIN RODRIGUEZ,EUSTAQUIO

- Cargo: DELEGADO DE COOPERACIÓN CON ECUADOR
- Cargo: COORD MATERIA PROCESOS Y CONTEXTOS EDUCATIVOS (MAST-FPESO)

- 01489215 - [AUTOEVALUACION INSTITUCIONAL](#)
- 0148506- - [EVALUACIÓN DE CENTROS Y PROFESORES](#)

Posgrado:

- 23304023 - [Procesos y Contextos Educativos](#)
- 23302511 - [TRABAJO FIN DE MÁSTER EN INNOVACIÓN E INVESTIGACIÓN EN EDUCACIÓN. MÓDULO DE INVESTIGACIÓN EN ORGANIZACIÓN E INNOVACIÓN DE LAS INSTITUCIONES EDUCATIVAS](#)
- 23302051 - [MODELOS DE ORGANIZACIÓN DE LAS INSTITUCIONES Y EVALUACIÓN EDUCATIVA](#)
- 23302507 - [INVESTIGACIÓN Y EVALUACIÓN INSTITUCIONAL](#)

Grado:

- 63024013 - [TRABAJO FIN DE GRADO \(PEDAGOGÍA\)](#)
- 63024036 - [EVALUACIÓN DE CENTROS Y PROFESORES](#)
- 63024119 - [DIRECCIÓN Y SUPERVISIÓN DE CENTROS FORMATIVOS](#)

MARTINEZ MEDIANO,CATALINA

- 01485055 - [EVALUACIÓN DE PROGRAMAS](#)

Posgrado:

- 23302545 - [MODELOS DE CALIDAD Y SU EVALUACIÓN](#)
- 23302210 - [INVESTIGACIÓN EVALUATIVA](#)

Grado:

- 63024059 - [EVALUACIÓN DE PROGRAMAS](#)
- 6301401- - [TRABAJO FIN DE GRADO \(EDUC. SOCIAL\)](#)

- 63024013 - [TRABAJO FIN DE GRADO \(PEDAGOGÍA\)](#)

MATA BENITO,PATRICIA

- Cargo: SECR. DPTO. MÉTODOS INVES.Y DIAGN.EDUCAC.I
 - 0148908- - [EDUCACION INTERCULTURAL](#)
- Posgrado:
 - 23306283 - [Ciudadanía y Participación Democrática](#)
 - 23308062 - [Retos Actuales de la Intervención Sociocultural](#)
 - 23308128 - [TFM en Intervención en Contextos Sociales](#)
 - 23306067 - [Metodologías de Investigación Participativa](#)
 - 23306298 - [Prácticas Externas del Máster Euro-Latinoamericano en Educación Intercultural](#)
 - 23306014 - [Trabajo Fin de Máster Euro-Latinoamericano en Educación Intercultural. Itinerario de Estudios Interculturales](#)
- Grado:
 - 6301401- - [TRABAJO FIN DE GRADO \(EDUC. SOCIAL\)](#)
 - 6301210- - [DIVERSIDAD E IGUALDAD EN EDUCACIÓN](#)
 - 63024094 - [EDUCACIÓN INTERCULTURAL \(PEDAGOGÍA\)](#)

MEDINA RIVILLA,ANTONIO

- Cargo: DIR. DPTO. DIDÁC.ORG ESCOL Y DIDÁC.ESPEC.
- Cargo: COORD MASTER ESTRATEGIAS Y TECNOLOGÍAS PARA LA FUNCIÓN DOC. EN LA SDAD MULTICULTURAL
- Cargo: COORD MATERIA INVESTIGACIÓN E INNOVACION (MAST-FPESO)
 - 01489183 - [SUPERVISION EDUCATIVA](#)
- Posgrado:
 - 23301294 - [DISEÑO Y APLICACIÓN DE PLANES, PROYECTOS, PROGRAMAS Y ADAPTACIONES CURRICULARES](#)
 - 23304023 - [Procesos y Contextos Educativos](#)
 - 23302456 - [TRABAJO FIN DE MÁSTER EN INNOVACIÓN E INVESTIGACIÓN EN EDUCACIÓN. MÓDULO DE INNOVACIÓN E INVESTIGACIÓN EN DIDÁCTICA](#)
 - 23305257 - [Interacción didáctica y observación en el aula](#)
 - 23302511 - [TRABAJO FIN DE MÁSTER EN INNOVACIÓN E INVESTIGACIÓN EN EDUCACIÓN. MÓDULO DE INVESTIGACIÓN EN ORGANIZACIÓN E INNOVACIÓN DE LAS INSTITUCIONES EDUCATIVAS](#)
 - 23305064 - [Modelos y métodos de formación de educadores en contextos socioculturales](#)
 - 23305204 - [Trabajo de Fin de Máster en Estrategias y Tecnologías para la Función Docente en la Sociedad Multicultural](#)
 - 23305011 - [Innovación y desarrollo profesional en la sociedad multicultural](#)
 - 23302174 - [INNOVACIÓN EDUCATIVA](#)
 - 23304930 - [Innovación Docente e Iniciación a la Investigación Educativa](#)
 - 23305219 - [Marco formativo y metodológico para el desarrollo de competencias docentes](#)
 - 23302403 - [MODELOS DIDÁCTICOS: INNOVACIÓN E INVESTIGACIÓN EN LA SOCIEDAD DEL CONOCIMIENTO.](#)
- Grado:
 - 63024148 - [ELABORACIÓN DE PLANES Y PROGRAMAS DE FORMACIÓN DEL PROFESORADO EN DIDÁCTICAS ESPECÍFICAS](#)
 - 63022103 - [PRÁCTICAS PROFESIONALES I \(PEDAGOGÍA\)](#)
 - 63024065 - [PRÁCTICAS PROFESIONALES V \(PEDAGOGÍA\)](#)
 - 63024013 - [TRABAJO FIN DE GRADO \(PEDAGOGÍA\)](#)
 - 63901106 - [DIDÁCTICA GENERAL](#)
 - 6301401- - [TRABAJO FIN DE GRADO \(EDUC. SOCIAL\)](#)

MELENDRO ESTEFANIA, MIGUEL

- Cargo: COORD MASTER INTERVENCIÓN EDUCATIVA EN CONTEXTOS SOCIALES

Posgrado:

- 23302225 - [PEDAGOGÍA SOCIAL Y ANIMACIÓN SOCIOCULTURAL](#)
- 23308221 - [Estrategias de Intervención e Investigación](#)
- 2330819 - [Los Escenarios de Intervención](#)
- 23302278 - [TRABAJO FIN DE MÁSTER EN INNOVACIÓN E INVESTIGACIÓN EN EDUCACIÓN. MÓDULO DE LA EDUCACIÓN Y PEDAGOGÍA SOCIAL](#)
- 23304396 - [Animación e Intervención Sociocomunitaria](#)
- 23308128 - [TFM en Intervención en Contextos Sociales](#)

Grado:

- 6301401 - [TRABAJO FIN DE GRADO \(EDUC. SOCIAL\)](#)
- 63012027 - [PEDAGOGÍA SOCIAL](#)

MUDARRA SANCHEZ, MARIA JOSE

- Cargo: VICEDECANO/A ESTUDIANTES Y EDUCAC. SOCIAL

Posgrado:

- 23304644 - [Trabajo Fin de Máster en Formación del Profesorado de Educación Secundaria. Especialidad de Orientación Educativa \(Plan anterior a 2013\)](#)
- 23300094 - [Atención Temprana y Orientación Familiar](#)
- 23302085 - [ORIENTACIÓN EDUCATIVA](#)
- 23304555 - [Orientación y Asesoramiento en Procesos de Enseñanza y Aprendizaje](#)
- 23300075 - [Innovación, Investigación y Gestión del Cambio en Orientación Educativa](#)
- 23304606 - [Atención Temprana: Diagnóstico e Intervención Psicopedagógica](#)
- 23300008 - [Asesoramiento Psicopedagógico en Procesos de Enseñanza y Aprendizaje](#)
- 23307110 - [Trabajo de Fin de Máster en Orientación Profesional](#)
- 23307093 - [Orientación Sociolaboral para Personas con Discapacidad](#)

Grado:

- 6301401 - [TRABAJO FIN DE GRADO \(EDUC. SOCIAL\)](#)
- 6301204 - [DIAGNÓSTICO EN EDUCACIÓN SOCIAL](#)

MURGA MENOYO, MARIA ANGELES

- Cargo: DIR. DPTO. TEORÍA EDUC.Y PEDAGOGÍA SOCIAL

- 01489041 - [DESARROLLO SOSTENIBLE - IMPLICACIONES SOCIALES Y EDUCATIVAS](#)
- 01605438 - [EDUCACIÓN AMBIENTAL](#)
- 01484048 - [PRACTICUM \(4º CURSO\)](#)

Posgrado:

- 23304038 - [Sociedad, Familia y Educación](#)
- 2330223 - [EDUCAR PARA LA CALIDAD DE VIDA: MEDIO AMBIENTE, SALUD Y DESARROLLO SOSTENIBLE.](#)
- 23302278 - [TRABAJO FIN DE MÁSTER EN INNOVACIÓN E INVESTIGACIÓN EN EDUCACIÓN. MÓDULO DE LA EDUCACIÓN Y PEDAGOGÍA SOCIAL](#)

Grado:

- 61013100 - [EDUCACIÓN AMBIENTAL \(CC. AMBIENTALES\)](#)
- 63013104 - [EDUCACIÓN AMBIENTAL \(EDUCACIÓN SOCIAL\)](#)
- 6301401 - [TRABAJO FIN DE GRADO \(EDUC. SOCIAL\)](#)
- 63024013 - [TRABAJO FIN DE GRADO \(PEDAGOGÍA\)](#)
- 63023060 - [DESARROLLO SOSTENIBLE. SUS IMPLICACIONES EDUCATIVAS.](#)
- 61014016 - [TRABAJO FIN DE GRADO \(CC. AMBIENTALES\)](#)

NEGRIN FAJARDO, OLEGARIO

Posgrado:

- 23302329 - [RENOVACIÓN PEDAGÓGICA EN ESPAÑA](#)
 - 23302333 - [TRABAJO FIN DE MÁSTER EN INNOVACIÓN E INVESTIGACIÓN EN EDUCACIÓN.MÓDULO DE HISTORIA DE LA EDUCACIÓN Y EDUCACIÓN COMPARADA](#)
 - 23302206 - [METODOLOGÍA DE LA INVESTIGACIÓN HISTÓRICA Y COMPARADA](#)
- Grado:
- 63901075 - [HISTORIA DE LA EDUCACIÓN](#)
 - 6301401- - [TRABAJO FIN DE GRADO \(EDUC. SOCIAL\)](#)
 - 63013038 - [POLÍTICA COMPARADA DE LA EDUCACIÓN SOCIAL](#)
 - 63024013 - [TRABAJO FIN DE GRADO \(PEDAGOGÍA\)](#)
 - 63022043 - [HISTORIA DE LA EDUCACIÓN ESPAÑOLA](#)

[NOVO VILLAVERDE,MARIA CARMEN](#)

- Posgrado:
- 23304428 - [Trabajo Fin de Máster en Formación del Profesorado de Educación Secundaria. Especialidad de Intervención Sociocomunitaria](#)

[ORTEGA NAVAS,MARIA DEL CARMEN](#)

- Cargo: SECRETARIO/A DE FACULTAD DE EDUCACIÓN
 - 01489075 - [EDUCACION PARA LA SALUD](#)
- Posgrado:
- 23308151 - [Envejecimiento Activo y Saludable](#)
 - 23302121 - [EDUCACIÓN PERMANENTE](#)
 - 23308128 - [TFM en Intervención en Contextos Sociales](#)
- Grado:
- 6301401- - [TRABAJO FIN DE GRADO \(EDUC. SOCIAL\)](#)
 - 63013050 - [EDUCACIÓN PARA LA SALUD](#)

[ORTEGA SANCHEZ,ISABEL](#)

- Posgrado:
- 23304428 - [Trabajo Fin de Máster en Formación del Profesorado de Educación Secundaria. Especialidad de Intervención Sociocomunitaria](#)
 - 23308202 - [Dificultad Social, Riesgo y Maltrato](#)
 - 23308147 - [Intervención y Desarrollo Integral en Personas Adultas y Mayores](#)
 - 23304381 - [Sociedad, Trabajo y Calidad de Vida](#)
 - 23308113 - [Prácticas Máster Universitario en Intervención en Contextos Sociales](#)
 - 23308128 - [TFM en Intervención en Contextos Sociales](#)
- Grado:
- 63024013 - [TRABAJO FIN DE GRADO \(PEDAGOGÍA\)](#)
 - 6301401- - [TRABAJO FIN DE GRADO \(EDUC. SOCIAL\)](#)
 - 63901046 - [DERECHOS HUMANOS Y EDUCACIÓN](#)

[OSSENBACH SAUTER,GABRIELA](#)

- Cargo: DIR. DPTO. HISTORIA EDUC.Y E.COMPARADA
 - Cargo: COORD MASTER INTERUNIVER MEMORIA Y CRITICA DE LA EDUCACIÓN
- Posgrado:
- 23302297 - [CULTURA ESCOLAR: CURRÍCULO, LIBROS DE TEXTO Y DISCIPLINAS ESCOLARES](#)
 - 23399165 - [Trabajo Fin de Máster en Memoria y Crítica de la Educación](#)
 - 23399061 - [Políticas Educativas y Prácticas Escolares](#)
- Grado:
- 6301401- - [TRABAJO FIN DE GRADO \(EDUC. SOCIAL\)](#)
 - 63024013 - [TRABAJO FIN DE GRADO \(PEDAGOGÍA\)](#)
 - 63012062 - [CORRIENTES E INSTITUCIONES CONTEMPORÁNEAS DE LA EDUCACIÓN](#)

OSUNA ACEDO,SARA

- Cargo: VICERRECTOR/A ADJ. DE FORMACIÓN PERMANENTE
- Cargo: SECR. MASTER EDUCACION Y SOCIEDAD

Posgrado:

- 2330103- - [ESCENARIOS VIRTUALES PARA LA ENSEÑANZA Y EL CONOCIMIENTO](#)
- 24411136 - [Interfaz, Navegación e Interactividad Digital](#)
- 23301491 - [TRABAJO FINAL EN E-LEARNING](#)
- 2330248- - [CONVIVENCIA ESCOLAR.](#)
- 23301523 - [TRABAJO FINAL EN ACCESIBILIDAD E INCLUSIÓN DIGITAL](#)
- 23301519 - [TRABAJO FINAL EN TECNOLOGÍAS DIGITALES EN LA SOCIEDAD DEL CONOCIMIENTO](#)
- 23301171 - [PRÁCTICUM: CONVERGENCIA DE MEDIOS EN LA SOCIEDAD DEL CONOCIMIENTO](#)
- 23301504 - [TRABAJO FINAL EN COMUNICACIÓN DIGITAL EN LA EDUCACIÓN](#)

Grado:

- 63901023 - [COMUNICACIÓN Y EDUCACIÓN](#)
- 63024013 - [TRABAJO FIN DE GRADO \(PEDAGOGÍA\)](#)
- 6301401- - [TRABAJO FIN DE GRADO \(EDUC. SOCIAL\)](#)

PEDRO SOTELO,FRANCISCO DE

- 01484048 - [PRACTICUM \(4º CURSO\)](#)

Posgrado:

- 23304930 - [Innovación Docente e Iniciación a la Investigación Educativa](#)

Grado:

- 63024013 - [TRABAJO FIN DE GRADO \(PEDAGOGÍA\)](#)
- 63022103 - [PRÁCTICAS PROFESIONALES I \(PEDAGOGÍA\)](#)
- 6301401- - [TRABAJO FIN DE GRADO \(EDUC. SOCIAL\)](#)
- 63024065 - [PRÁCTICAS PROFESIONALES V \(PEDAGOGÍA\)](#)

PENA GARRIDO,MARIO

- Cargo: COORDINADOR PRACTICUM MASTER FOR PROF SECUNDARIA

- 01489111 - [DIAG. Y ORIENT. DE PERSONAS CON NECESIDADES EDUC. ESPECIAL](#)

Posgrado:

- 23304644 - [Trabajo Fin de Máster en Formación del Profesorado de Educación Secundaria. Especialidad de Orientación Educativa \(Plan anterior a 2013\)](#)
- 23300164 - [Trabajo Fin de Máster en Formación del Profesorado de Educación Secundaria. Especialidad de Orientación Educativa \(Plan 2013\)](#)
- 23302390 - [TRABAJO FIN DE MÁSTER EN INNOVACIÓN E INVESTIGACIÓN EN EDUCACIÓN. MÓDULO DE INVESTIGACIÓN E INNOVACIÓN EN DIAGNÓSTICO Y ORIENTACIÓN](#)
- 23302367 - [INNOVACIÓN E INVESTIGACIÓN EN ORIENTACIÓN PROFESIONAL](#)

Grado:

- 63024013 - [TRABAJO FIN DE GRADO \(PEDAGOGÍA\)](#)
- 6302309- - [DIAGNÓSTICO Y ORIENTACIÓN DE PERSONAS CON NECESIDADES EDUCATIVAS ESPECIALES](#)

PEREA QUESADA,ROGELIA

- 01489075 - [EDUCACION PARA LA SALUD](#)
- 01485036 - [PEDAGOGIA SOCIAL](#)

Posgrado:

- 2330223- - [EDUCAR PARA LA CALIDAD DE VIDA: MEDIO AMBIENTE, SALUD Y DESARROLLO SOSTENIBLE.](#)

- 23302278 - [TRABAJO FIN DE MÁSTER EN INNOVACIÓN E INVESTIGACIÓN EN EDUCACIÓN. MÓDULO DE LA EDUCACIÓN Y PEDAGOGÍA SOCIAL](#)

Grado:

- 6301401- - [TRABAJO FIN DE GRADO \(EDUC. SOCIAL\)](#)
- 63013050 - [EDUCACIÓN PARA LA SALUD](#)

PEREZ GONZALEZ, JUAN CARLOS

Posgrado:

- 23304644 - [Trabajo Fin de Máster en Formación del Profesorado de Educación Secundaria. Especialidad de Orientación Educativa \(Plan anterior a 2013\)](#)
- 23302390 - [TRABAJO FIN DE MÁSTER EN INNOVACIÓN E INVESTIGACIÓN EN EDUCACIÓN. MÓDULO DE INVESTIGACIÓN E INNOVACIÓN EN DIAGNÓSTICO Y ORIENTACIÓN](#)
- 2330015- - [Diagnóstico en Orientación Educativa \(Plan 2013\)](#)
- 23304540 - [Diagnóstico en Orientación Educativa \(Plan anterior a 2013\)](#)
- 23302348 - [INVESTIGACIÓN E INNOVACIÓN EN DIAGNÓSTICO](#)

Grado:

- 63024042 - [PRÁCTICAS PROFESIONALES IV \(PEDAGOGÍA\)](#)
- 63901098 - [BASES DEL APRENDIZAJE Y EDUCACIÓN](#)
- 63024013 - [TRABAJO FIN DE GRADO \(PEDAGOGÍA\)](#)
- 63024154 - [ASSESSMENT AND EDUCATION OF EMOTIONAL INTELLIGENCE](#)
- 6301401- - [TRABAJO FIN DE GRADO \(EDUC. SOCIAL\)](#)

PEREZ JUSTE, RAMON

Posgrado:

- 23302028 - [DISEÑOS DE INVESTIGACIÓN EN EDUCACIÓN](#)
- 23302530 - [ACREDITACIÓN Y CERTIFICACIÓN DE LA CALIDAD](#)
- 23302210 - [INVESTIGACIÓN EVALUATIVA](#)
- 23308128 - [TFM en Intervención en Contextos Sociales](#)

Grado:

- 6301401- - [TRABAJO FIN DE GRADO \(EDUC. SOCIAL\)](#)
- 63901052 - [ESTADÍSTICA APLICADA A LA EDUCACIÓN](#)

PEREZ SANCHEZ, LOURDES

- Cargo: SECR. DPTO. DIDÁC.ORG.ESCOL.Y DID.ESPEC.

Grado:

- 63901106 - [DIDÁCTICA GENERAL](#)
- 63024013 - [TRABAJO FIN DE GRADO \(PEDAGOGÍA\)](#)
- 6301401- - [TRABAJO FIN DE GRADO \(EDUC. SOCIAL\)](#)
- 63024148 - [ELABORACIÓN DE PLANES Y PROGRAMAS DE FORMACIÓN DEL PROFESORADO EN DIDÁCTICAS ESPECÍFICAS](#)

PEREZ SERRANO, MARIA GLORIA

- Cargo: DIRECTORA DE UNED-SENIOR
- Cargo: COORD ESPECIALIDAD INTERV SOCIO-COMUNITARIA MAST-FPESO)
- Cargo: REPRESENTANTE DE LA UNED EN AEPUM

Posgrado:

- 23302225 - [PEDAGOGÍA SOCIAL Y ANIMACIÓN SOCIOCULTURAL](#)
- 23301449 - [TRATAMIENTO EDUCATIVO DE NECESIDADES ESPECIALES DE PERSONAS DE LA TERCERA EDAD](#)
- 23308096 - [Escenarios y Ámbitos](#)
- 23308166 - [Calidad de Vida en Personas Mayores](#)
- 23304377 - [Intervención Sociocomunitaria: Fundamentos y Contextos](#)

- 23302278 - [TRABAJO FIN DE MÁSTER EN INNOVACIÓN E INVESTIGACIÓN EN EDUCACIÓN. MÓDULO DE LA EDUCACIÓN Y PEDAGOGÍA SOCIAL](#)
- 23308128 - [TFM en Intervención en Contextos Sociales](#)
- 23301434 - [TRATAMIENTO EDUCATIVO DE NECESIDADES ESPECIALES DE PERSONAS ADULTAS](#)

Grado:

- 63012027 - [PEDAGOGÍA SOCIAL](#)
- 6301401- - [TRABAJO FIN DE GRADO \(EDUC. SOCIAL\)](#)
- 63014049 - [EDUCACIÓN DE PERSONAS ADULTAS Y MAYORES](#)

[PUELLES BENITEZ, MANUEL DE](#)

Posgrado:

- 2330230- - [EDUCACIÓN Y GLOBALIZACIÓN: PROBLEMAS DE POLÍTICA EDUCATIVA](#)

[QUERO GERVILLA, MARIA MERCEDES](#)

Posgrado:

- 23305168 - [Contenidos multimedia interactivos en red y estrategias didácticas](#)
- 23302441 - [TRATAMIENTO Y APLICACIÓN DE LAS ARTES EN LAS DIVERSAS ÁREAS DEL CONOCIMIENTO](#)
- 23301275 - [MATERIALES CONVENCIONALES Y TECNOLÓGICOS PARA EL TRATAMIENTO EDUCATIVO DE LA DIV](#)
- 23302456 - [TRABAJO FIN DE MÁSTER EN INNOVACIÓN E INVESTIGACIÓN EN EDUCACIÓN. MÓDULO DE INNOVACIÓN E INVESTIGACIÓN EN DIDÁCTICA](#)
- 23305204 - [Trabajo de Fin de Máster en Estrategias y Tecnologías para la Función Docente en la Sociedad Multicultural](#)
- 23305191 - [Comunicación educativa: el cine, una ventana abierta al mundo](#)

Grado:

- 6301418- - [ORGANIZACIÓN Y GESTIÓN DE INSTITUCIONES Y PROGRAMAS DE INTERVENCIÓN SOCIOEDUCATIVA](#)
- 6301401- - [TRABAJO FIN DE GRADO \(EDUC. SOCIAL\)](#)

[QUICIOS GARCIA, M^a DEL PILAR](#)

Posgrado:

- 23304042 - [Prácticum I. Contextualización](#)
- 23304945 - [Practicum II del Máster de Formación del Profesorado](#)

Grado:

- 6301401- - [TRABAJO FIN DE GRADO \(EDUC. SOCIAL\)](#)
- 63012079 - [PRÁCTICAS PROFESIONALES I \(EDUC. SOCIAL\)](#)
- 63024013 - [TRABAJO FIN DE GRADO \(PEDAGOGÍA\)](#)
- 63014115 - [INFANCIA, ADOLESCENCIA Y JUVENTUD EN DIFICULTAD SOCIAL](#)
- 63022014 - [PEDAGOGÍA DE LA SOCIALIZACIÓN](#)

[QUINTANAL DIAZ, JOSE](#)

- Cargo: VICEDECANO DE ORDENACIÓN ACADÉMICA

Posgrado:

- 2330135- - [TRATAMIENTO EDUCATIVO DE PROBLEMAS ESPECÍFICOS DE APRENDIZAJE](#)
- 23302564 - [INNOVACIÓN EN ÁMBITOS EMERGENTES DE LA PROFESIÓN PEDAGÓGICA](#)
- 23308128 - [TFM en Intervención en Contextos Sociales](#)
- 23304930 - [Innovación Docente e Iniciación a la Investigación Educativa](#)
- 23308217 - [Políticas, Modelos y Planificación de la Intervención](#)

Grado:

- 63013096 - [PRÁCTICAS PROFESIONALES II \(EDUC. SOCIAL\)](#)
- 63024013 - [TRABAJO FIN DE GRADO \(PEDAGOGÍA\)](#)
- 6301401- - [TRABAJO FIN DE GRADO \(EDUC. SOCIAL\)](#)

- 63022095 - [MÉTODOS Y DISEÑOS DE INVESTIGACIÓN EN EDUCACIÓN](#)

[RAMIREZ AISA, ELIAS](#)

- 01484029 - [POLITICA Y LEGISLACION EDUCATIVAS](#)

Posgrado:

- 23302314 - [EDUCACIÓN SOCIAL Y CULTURA EXTRAESCOLAR](#)

Grado:

- 63024013 - [TRABAJO FIN DE GRADO \(PEDAGOGÍA\)](#)
- 6301401- [TRABAJO FIN DE GRADO \(EDUC. SOCIAL\)](#)

[RIOPEREZ LOSADA, NURIA DEL MILAGRO](#)

- 01484048 - [PRACTICUM \(4º CURSO\)](#)
- 01489094 - [ORIENTACION EDUCATIVA Y TUTORIA](#)

Posgrado:

- 23302564 - [INNOVACIÓN EN ÁMBITOS EMERGENTES DE LA PROFESIÓN PEDAGÓGICA](#)

Grado:

- 6301401- [TRABAJO FIN DE GRADO \(EDUC. SOCIAL\)](#)
- 63023108 - [PRÁCTICAS PROFESIONALES III \(PEDAGOGÍA\)](#)
- 63014173 - [EVALUACIÓN DE PROGRAMAS E INSTITUCIONES DE EDUCACIÓN SOCIAL](#)

[RODRIGUEZ BRAVO, ANA EVA](#)

Posgrado:

- 23308128 - [TFM en Intervención en Contextos Sociales](#)
- 23308185 - [La Infancia y la Juventud en una Sociedad Sostenible y Solidaria](#)

Grado:

- 6301401- [TRABAJO FIN DE GRADO \(EDUC. SOCIAL\)](#)
- 63014049 - [EDUCACIÓN DE PERSONAS ADULTAS Y MAYORES](#)
- 63012027 - [PEDAGOGÍA SOCIAL](#)

[RODRIGUEZ PINEL, JULIAN ELOY](#)

- 0148506- [EVALUACIÓN DE CENTROS Y PROFESORES](#)

Posgrado:

- 23304023 - [Procesos y Contextos Educativos](#)
- 23302051 - [MODELOS DE ORGANIZACIÓN DE LAS INSTITUCIONES Y EVALUACIÓN EDUCATIVA](#)

Grado:

- 63024013 - [TRABAJO FIN DE GRADO \(PEDAGOGÍA\)](#)
- 63024036 - [EVALUACIÓN DE CENTROS Y PROFESORES](#)

[ROMAN GONZALEZ, MARCOS](#)

Grado:

- 63024125 - [DIAGNÓSTICO Y EDUCACIÓN DE LOS MÁS CAPACES](#)
- 63901081 - [PEDAGOGÍA DIFERENCIAL](#)
- 6301401- [TRABAJO FIN DE GRADO \(EDUC. SOCIAL\)](#)
- 63023108 - [PRÁCTICAS PROFESIONALES III \(PEDAGOGÍA\)](#)

[RUBIDO CRESPO, MARIA SAGRARIO](#)

- 01489200 - [DIRECCION DE CENTROS](#)
- 01489304 - [DIDÁCTICAS ESPECÍFICAS DE LAS ÁREAS CURRICULARES II](#)

Posgrado:

- 2441123- [Análisis, diseño y asesoría en formato y contenidos televisivos infantiles](#)
- 24411174 - [La Narrativa de Ficción](#)
- 24411028 - [Géneros, Formatos y Servicios de Valor Agregado en Información, Ficción, Educación y Cultura](#)
- 24411051 - [Las Instituciones de Servicio Público](#)

- 24411013 - [Convergencia de Medios y Tecnologías de la Información y Comunicación](#)
 - 24411047 - [Los Contenidos de Servicio Público](#)
 - 23301491 - [TRABAJO FINAL EN E-LEARNING](#)
 - 24411066 - [Procesos de Diseño y Gestión de la Producción Digital de Contenidos Audiovisuales](#)
 - 24411189 - [Enfoques Jurídicos. Derecho Audiovisual.](#)
 - 24411278 - [Trabajo Fin de Máster en Comunicación Audiovisual de Servicio Público](#)
 - 23301523 - [TRABAJO FINAL EN ACCESIBILIDAD E INCLUSIÓN DIGITAL](#)
 - 23301519 - [TRABAJO FINAL EN TECNOLOGÍAS DIGITALES EN LA SOCIEDAD DEL CONOCIMIENTO](#)
 - 23302155 - [DISEÑO Y DESARROLLO DE LAS ÁREAS DEL CURRÍCULUM](#)
 - 24411032 - [Narrativa Digital](#)
 - 2441116 - [La Información Periodística](#)
 - 23301504 - [TRABAJO FINAL EN COMUNICACIÓN DIGITAL EN LA EDUCACIÓN](#)
 - 23301218 - [PRÁCTICUM: DIDÁCTICA PARA LA E-CIUDADANÍA](#)
- Grado:
- 63014078 - [CONSTRUCCIÓN SOCIOCULTURAL DE GÉNERO](#)
 - 63024013 - [TRABAJO FIN DE GRADO \(PEDAGOGÍA\)](#)
 - 6301401 - [TRABAJO FIN DE GRADO \(EDUC. SOCIAL\)](#)
 - 63901023 - [COMUNICACIÓN Y EDUCACIÓN](#)

[RUBIO ROLDAN, MARIA JULIA](#)

Posgrado:

- 23302437 - [APRENDIZAJE Y EVALUACIÓN DE LA INNOVACIÓN DIDÁCTICA.](#)

Grado:

- 63024013 - [TRABAJO FIN DE GRADO \(PEDAGOGÍA\)](#)
- 63013073 - [EVALUACIÓN DE LA INTERVENCIÓN SOCIOEDUCATIVA: AGENTES, ÁMBITOS Y PROYECTOS](#)
- 6301401 - [TRABAJO FIN DE GRADO \(EDUC. SOCIAL\)](#)

[RUIZ CORBELLA, MARTA](#)

- Cargo: SECRETARIO/A PROG. DOC EDUCACIÓN

- 01489022 - [EDUCACION A DISTANCIA](#)

Posgrado:

- 23302263 - [EDUCACIÓN A DISTANCIA Y FORMACIÓN VIRTUAL](#)
- 23302278 - [TRABAJO FIN DE MÁSTER EN INNOVACIÓN E INVESTIGACIÓN EN EDUCACIÓN. MÓDULO DE LA EDUCACIÓN Y PEDAGOGÍA SOCIAL](#)
- 23302136 - [TEORÍA DE LA EDUCACIÓN](#)

Grado:

- 63024071 - [EDUCACIÓN A DISTANCIA](#)
- 63901069 - [TEORÍA DE LA EDUCACIÓN](#)
- 63014032 - [PRÁCTICAS PROFESIONALES V \(EDUC. SOCIAL\)](#)
- 6301401 - [TRABAJO FIN DE GRADO \(EDUC. SOCIAL\)](#)
- 63024013 - [TRABAJO FIN DE GRADO \(PEDAGOGÍA\)](#)

[SACRISTAN LUCAS, ANA](#)

Grado:

- 6301401 - [TRABAJO FIN DE GRADO \(EDUC. SOCIAL\)](#)
- 6390103 - [SOCIEDAD DEL CONOCIMIENTO, TECNOLOGÍA Y EDUCACIÓN](#)
- 63022037 - [DISEÑO, DESARROLLO E INNOVACIÓN DEL CURRÍCULO](#)
- 63024013 - [TRABAJO FIN DE GRADO \(PEDAGOGÍA\)](#)

[SAEZ LOPEZ, JOSE MANUEL](#)

Posgrado:

- 23305030 - [Diseño y procesos de investigación educativa](#)
 - 23305026 - [Investigación educativa por internet](#)
 - 23305204 - [Trabajo de Fin de Máster en Estrategias y Tecnologías para la Función Docente en la Sociedad Multicultural](#)
 - 23304930 - [Innovación Docente e Iniciación a la Investigación Educativa](#)
- Grado:
- 6301401- - [TRABAJO FIN DE GRADO \(EDUC. SOCIAL\)](#)
 - 63024013 - [TRABAJO FIN DE GRADO \(PEDAGOGÍA\)](#)
 - 63013073 - [EVALUACIÓN DE LA INTERVENCIÓN SOCIOEDUCATIVA: AGENTES, ÁMBITOS Y PROYECTOS](#)

SANCHEZ BAREA,RAFAEL FERMIN

- 01489234 - [HISTORIA DE LA INFANCIA](#)
 - 0148922- - [HISTORIA DEL CURRÍCULO](#)
- Posgrado:
- 23302140 - [GRANDES LÍNEAS EN LA HISTORIA DE LA EDUCACIÓN EN EUROPA Y EN EL MUNDO](#)
- Grado:
- 63024013 - [TRABAJO FIN DE GRADO \(PEDAGOGÍA\)](#)
 - 6301401- - [TRABAJO FIN DE GRADO \(EDUC. SOCIAL\)](#)
 - 63901075 - [HISTORIA DE LA EDUCACIÓN](#)

SANCHEZ GARCIA,M. FE

- Cargo: COORD MASTER ORIENTACIÓN PROFESIONAL
 - 01489107 - [ORIENTACION PROFESIONAL PARA EL DESARROLLO DE LA CARRERA](#)
- Posgrado:
- 23300107 - [Orientación Académica y Profesional \(Máster de Formación del Profesorado\)](#)
 - 23304644 - [Trabajo Fin de Máster en Formación del Profesorado de Educación Secundaria. Especialidad de Orientación Educativa \(Plan anterior a 2013\)](#)
 - 23307036 - [Orientación para la Construcción del Proyecto Profesional](#)
 - 2330706- - [Orientación para la Evaluación y Acreditación de Competencias Profesionales](#)
 - 23307110 - [Trabajo de Fin de Máster en Orientación Profesional](#)
 - 23304593 - [Orientación Profesional](#)
 - 23307021 - [Orientación para el Desarrollo Profesional](#)
- Grado:
- 63013044 - [INTERVENCIÓN SOCIOEDUCATIVA PARA LA PREVENCIÓN DE LA EXCLUSIÓN SOCIAL](#)
 - 6301401- - [TRABAJO FIN DE GRADO \(EDUC. SOCIAL\)](#)
 - 63024102 - [ORIENTACIÓN PROFESIONAL Y PERSONAL](#)
 - 63024013 - [TRABAJO FIN DE GRADO \(PEDAGOGÍA\)](#)

SANCHEZ ROMERO,CRISTINA

- Cargo: SECR. MASTER TTO EDUCATIVO DE LA DIVERSIDAD
- Posgrado:
- 23302422 - [DIVERSIDAD, EVALUACIÓN EDUCATIVA E INVESTIGACIÓN.](#)
 - 23305261 - [Estrategias didácticas en contextos diversos y tecnológicos](#)
 - 23305064 - [Modelos y métodos de formación de educadores en contextos socioculturales](#)
 - 23302456 - [TRABAJO FIN DE MÁSTER EN INNOVACIÓN E INVESTIGACIÓN EN EDUCACIÓN. MÓDULO DE INNOVACIÓN E INVESTIGACIÓN EN DIDÁCTICA](#)

- 23302511 - [TRABAJO FIN DE MÁSTER EN INNOVACIÓN E INVESTIGACIÓN EN EDUCACIÓN. MÓDULO DE INVESTIGACIÓN EN ORGANIZACIÓN E INNOVACIÓN DE LAS INSTITUCIONES EDUCATIVAS](#)
- 23305204 - [Trabajo de Fin de Máster en Estrategias y Tecnologías para la Función Docente en la Sociedad Multicultural](#)
- 23305098 - [Implicaciones educativas de la inteligencia emocional](#)
- 23301260 - [LA SOCIEDAD EN RELACIÓN CON PERSONAS QUE PRESENTAN NECESIDADES DIVERSAS ESPEC.](#)
- 23305079 - [Pragmática y comunicación cultural](#)
- 23301345 - [TRATAMIENTO EDUCATIVO DE NECESIDADES ESPECIALES: PERSONAL, DISCIPLINA Y DESADAP](#)
- 2330128- - [TRATAMIENTO EDUCATIVO DE NECESIDADES ESPECIALES DEBIDAS A LA DIVERSIDAD CULTURAL](#)
- 23301307 - [GUÍA DE PRÁCTICUM O INTERVENCIÓN EN EL TRATAMIENTO EDUCATIVO DE LA DIVERSIDAD](#)
- 23301326 - [TRATAMIENTO EDUCATIVO DE NECESIDADES ESPECIALES DIVERSAS DE PERSONAS SUPERDOTAD.](#)
- 23301311 - [EVALUACIÓN Y ESTIMACIÓN DE RENDIMIENTO EN EL TRATAMIENTO EDUCATIVO DE LA DIVERS.](#)
- 23301487 - [MEMORIA DE INVESTIGACIÓN \(TRABAJO FINAL DEL MÁSTER\)](#)

Grado:

- 63014144 - [LA FORMACIÓN Y EL DESARROLLO PROFESIONAL DEL EDUCADOR SOCIAL](#)
- 6301401- - [TRABAJO FIN DE GRADO \(EDUC. SOCIAL\)](#)
- 63012091 - [MEDIOS, TECNOLOGÍA Y RECURSOS PARA LA INTERVENCIÓN SOCIOEDUCATIVA](#)
- 63014090 - [ESTRATEGIAS DIDÁCTICAS EN CONTEXTOS DESFAVORECIDOS](#)

[SANTOVEÑA CASAL, SONIA MARIA](#)

Posgrado:

- 23301491 - [TRABAJO FINAL EN E-LEARNING](#)
- 23301114 - [LA GENERACIÓN NET](#)
- 23304076 - [Diseño y Desarrollo del Currículum](#)
- 23301523 - [TRABAJO FINAL EN ACCESIBILIDAD E INCLUSIÓN DIGITAL](#)
- 23301519 - [TRABAJO FINAL EN TECNOLOGÍAS DIGITALES EN LA SOCIEDAD DEL CONOCIMIENTO](#)
- 23301504 - [TRABAJO FINAL EN COMUNICACIÓN DIGITAL EN LA EDUCACIÓN](#)

Grado:

- 6390103- - [SOCIEDAD DEL CONOCIMIENTO, TECNOLOGÍA Y EDUCACIÓN](#)
- 6301401- - [TRABAJO FIN DE GRADO \(EDUC. SOCIAL\)](#)
- 63024013 - [TRABAJO FIN DE GRADO \(PEDAGOGÍA\)](#)
- 63024119 - [DIRECCIÓN Y SUPERVISIÓN DE CENTROS FORMATIVOS](#)

[SENRA VARELA, MARÍA PEREGRINA](#)

Posgrado:

- 23300164 - [Trabajo Fin de Máster en Formación del Profesorado de Educación Secundaria. Especialidad de Orientación Educativa \(Plan 2013\)](#)
- 23307040 - [Orientación para la Igualdad y la Inclusión Sociolaboral](#)
- 23307110 - [Trabajo de Fin de Máster en Orientación Profesional](#)
- 23307106 - [Practicum del Máster Universitario en Orientación Profesional](#)
- 2330463- - [Prácticum II del Máster en Formación del Profesorado de Educación Secundaria. Especialidad de Orientación Educativa \(Plan anterior a 2013\)](#)

Grado:

- 6301401- - [TRABAJO FIN DE GRADO \(EDUC. SOCIAL\)](#)
- 63014026 - [PRÁCTICAS PROFESIONALES IV \(EDUC. SOCIAL\)](#)
- 6301308- - [ASESORAMIENTO Y CONSULTA EN EDUCACIÓN SOCIAL](#)

SEVILLANO GARCIA,M LUISA

- 01484033 - [DISEÑO, DESARROLLO E INNOVACION DEL CURRÍCULUM](#)
- Posgrado:
- 2440909 - [Elaboración y Edición de Materiales Impresos y Audiovisuales](#)
 - 23302456 - [TRABAJO FIN DE MÁSTER EN INNOVACIÓN E INVESTIGACIÓN EN EDUCACIÓN. MÓDULO DE INNOVACIÓN E INVESTIGACIÓN EN DIDÁCTICA](#)
 - 23302511 - [TRABAJO FIN DE MÁSTER EN INNOVACIÓN E INVESTIGACIÓN EN EDUCACIÓN. MÓDULO DE INVESTIGACIÓN EN ORGANIZACIÓN E INNOVACIÓN DE LAS INSTITUCIONES EDUCATIVAS](#)
 - 23302418 - [ENSEÑANZA-APRENDIZAJE EN CONTEXTOS MEDIÁTICOS E INTERCULTURALES.](#)
- Grado:
- 63024013 - [TRABAJO FIN DE GRADO \(PEDAGOGÍA\)](#)
 - 63022089 - [MEDIOS, RECURSOS DIDÁCTICOS Y TECNOLOGÍA EDUCATIVA](#)

SOBEJANO SOBEJANO,M JOSE

- 01489304 - [DIDÁCTICAS ESPECÍFICAS DE LAS ÁREAS CURRICULARES II](#)
- Posgrado:
- 23301491 - [TRABAJO FINAL EN E-LEARNING](#)
 - 23301523 - [TRABAJO FINAL EN ACCESIBILIDAD E INCLUSIÓN DIGITAL](#)
 - 23301519 - [TRABAJO FINAL EN TECNOLOGÍAS DIGITALES EN LA SOCIEDAD DEL CONOCIMIENTO](#)
 - 23301504 - [TRABAJO FINAL EN COMUNICACIÓN DIGITAL EN LA EDUCACIÓN](#)
 - 23301218 - [PRÁCTICUM: DIDÁCTICA PARA LA E-CIUDADANÍA](#)
- Grado:
- 6301401- - [TRABAJO FIN DE GRADO \(EDUC. SOCIAL\)](#)
 - 63014061 - [DIDÁCTICAS ESPECÍFICAS EN CONTEXTOS NO FORMALES](#)

SOMOZA RODRIGUEZ,JOSE MIGUEL

- Cargo: SECR. DPTO. Hª EDUCACIÓN Y EDUCA.COMPARADA
- 01485040 - [ECONOMIA DE LA EDUCACION](#)
 - 01489253 - [EDUCACION NO FORMAL - HISTORIA, INSTITUCIONES Y TENDENCIAS](#)
- Posgrado:
- 23302297 - [CULTURA ESCOLAR: CURRÍCULO, LIBROS DE TEXTO Y DISCIPLINAS ESCOLARES](#)
 - 23399150 - [Museología de la Educación](#)
- Grado:
- 63014109 - [HISTORIA DE LA EDUCACIÓN NO FORMAL E INFORMAL](#)
 - 6301401- - [TRABAJO FIN DE GRADO \(EDUC. SOCIAL\)](#)
 - 63024013 - [TRABAJO FIN DE GRADO \(PEDAGOGÍA\)](#)
 - 63012033 - [GÉNESIS Y SITUACIÓN DE LA EDUCACIÓN SOCIAL](#)
 - 63014167 - [EDUCACIÓN, ECONOMÍA Y DESARROLLO](#)

SUAREZ RIVEIRO,JOSE MANUEL

- Posgrado:
- 23302371 - [INVESTIGACIÓN E INNOVACIÓN EN ORIENTACIÓN PERSONAL](#)
 - 23302390 - [TRABAJO FIN DE MÁSTER EN INNOVACIÓN E INVESTIGACIÓN EN EDUCACIÓN. MÓDULO DE INVESTIGACIÓN E INNOVACIÓN EN DIAGNÓSTICO Y ORIENTACIÓN](#)
- Grado:
- 63013015 - [DISCAPACIDAD Y CONTEXTOS DE INTERVENCIÓN](#)
 - 6301401- - [TRABAJO FIN DE GRADO \(EDUC. SOCIAL\)](#)

TEJERA OSUNA,SARA MARIA

Posgrado:

- 2330103 - [ESCENARIOS VIRTUALES PARA LA ENSEÑANZA Y EL CONOCIMIENTO](#)
- 23301491 - [TRABAJO FINAL EN E-LEARNING](#)
- 23301523 - [TRABAJO FINAL EN ACCESIBILIDAD E INCLUSIÓN DIGITAL](#)
- 23301519 - [TRABAJO FINAL EN TECNOLOGÍAS DIGITALES EN LA SOCIEDAD DEL CONOCIMIENTO](#)
- 23301504 - [TRABAJO FINAL EN COMUNICACIÓN DIGITAL EN LA EDUCACIÓN](#)

[TIANA FERRER,ALEJANDRO](#)

- Cargo: RECTOR

Posgrado:

- 26608101 - [Educación y Cultura](#)
- 2330230 - [EDUCACIÓN Y GLOBALIZACIÓN: PROBLEMAS DE POLÍTICA EDUCATIVA](#)
- 23399131 - [Políticas Educativas Específicas](#)

Grado:

- 63023025 - [POLÍTICA Y LEGISLACIÓN EDUCATIVAS](#)
- 63014109 - [HISTORIA DE LA EDUCACIÓN NO FORMAL E INFORMAL](#)
- 63024088 - [EVALUACIÓN DE POLÍTICAS Y SISTEMAS EDUCATIVOS](#)

[TRILLO MIRAVALLES,Mª PAZ](#)

Posgrado:

- 23300130 - [Orientación Inclusiva en las Necesidades Educativas Asociadas a Factores Socioculturales y a la Alta Capacidad](#)
- 23302526 - [INNOVACIÓN, DIVERSIDAD Y EQUIDAD EN EDUCACIÓN](#)

Grado:

- 63013096 - [PRÁCTICAS PROFESIONALES II \(EDUC. SOCIAL\)](#)
- 63014138 - [EDUCACIÓN VIAL](#)
- 6301401 - [TRABAJO FIN DE GRADO \(EDUC. SOCIAL\)](#)
- 63901081 - [PEDAGOGÍA DIFERENCIAL](#)

[VAZQUEZ CANO,ESTEBAN](#)

- 01484033 - [DISEÑO, DESARROLLO E INNOVACION DEL CURRÍCULUM](#)

Posgrado:

- 2440909 - [Elaboración y Edición de Materiales Impresos y Audiovisuales](#)
- 24409244 - [Trabajo Fin de Máster en Tecnologías de la Información y la Comunicación en la Enseñanza y Tratamiento de Lenguas](#)

Grado:

- 63022089 - [MEDIOS, RECURSOS DIDÁCTICOS Y TECNOLOGÍA EDUCATIVA](#)
- 6301401 - [TRABAJO FIN DE GRADO \(EDUC. SOCIAL\)](#)
- 63024013 - [TRABAJO FIN DE GRADO \(PEDAGOGÍA\)](#)

[VELAZ DE MEDRANO URETA,MARIA DE LA CONSOLACION](#)

- Cargo: VICERRECTOR/A DE ESTUDIANTES

Posgrado:

- 23304644 - [Trabajo Fin de Máster en Formación del Profesorado de Educación Secundaria. Especialidad de Orientación Educativa \(Plan anterior a 2013\)](#)
- 23300060 - [Políticas y Sistemas de Orientación Educativa](#)
- 23302390 - [TRABAJO FIN DE MÁSTER EN INNOVACIÓN E INVESTIGACIÓN EN EDUCACIÓN. MÓDULO DE INVESTIGACIÓN E INNOVACIÓN EN DIAGNÓSTICO Y ORIENTACIÓN](#)
- 23300075 - [Innovación, Investigación y Gestión del Cambio en Orientación Educativa](#)
- 2330495 - [Innovación e Investigación en Orientación Educativa](#)
- 23304555 - [Orientación y Asesoramiento en Procesos de Enseñanza y Aprendizaje](#)
- 2330008 - [Asesoramiento Psicopedagógico en Procesos de Enseñanza y Aprendizaje](#)

- 23302352 - [INNOVACIÓN E INVESTIGACIÓN EN ORIENTACIÓN EDUCATIVA](#)
- Grado:
- 63024013 - [TRABAJO FIN DE GRADO \(PEDAGOGÍA\)](#)
 - 63022072 - [ORIENTACIÓN E INTERVENCIÓN PSICOPEDAGÓGICA](#)
 - 63023048 - [ACCIÓN TUTORIAL](#)

VELLOSO SANTISTEBAN,AGUSTIN

- 01489249 - [EDUCACION Y DESARROLLO - PROBLEMAS DEL TERCER MUNDO](#)
- Posgrado:
- 23302333 - [TRABAJO FIN DE MÁSTER EN INNOVACIÓN E INVESTIGACIÓN EN EDUCACIÓN.MÓDULO DE HISTORIA DE LA EDUCACIÓN Y EDUCACIÓN COMPARADA](#)
 - 23302206 - [METODOLOGÍA DE LA INVESTIGACIÓN HISTÓRICA Y COMPARADA](#)
- Grado:
- 63022043 - [HISTORIA DE LA EDUCACIÓN ESPAÑOLA](#)
 - 63013038 - [POLÍTICA COMPARADA DE LA EDUCACIÓN SOCIAL](#)
 - 6301401- - [TRABAJO FIN DE GRADO \(EDUC. SOCIAL\)](#)
 - 63024013 - [TRABAJO FIN DE GRADO \(PEDAGOGÍA\)](#)

VERGARA CIORDIA,FRANCISCO JAVIER

- 01489234 - [HISTORIA DE LA INFANCIA](#)
 - 0148922- - [HISTORIA DEL CURRÍCULO](#)
- Posgrado:
- 23302140 - [GRANDES LÍNEAS EN LA HISTORIA DE LA EDUCACIÓN EN EUROPA Y EN EL MUNDO](#)
 - 23302282 - [ESCUELA Y CURRÍCULO EN LA HISTORIA](#)
- Grado:
- 6301401- - [TRABAJO FIN DE GRADO \(EDUC. SOCIAL\)](#)
 - 63024013 - [TRABAJO FIN DE GRADO \(PEDAGOGÍA\)](#)
 - 63901075 - [HISTORIA DE LA EDUCACIÓN](#)

VILLALAIN BENITO,JOSE LUIS

- 01484029 - [POLITICA Y LEGISLACION EDUCATIVAS](#)
 - 01489268 - [ADMINISTRACION DE LOS SISTEMAS EDUCATIVOS](#)
 - 01489272 - [ANALISIS DE LOS SISTEMAS EDUCATIVOS](#)
- Grado:
- 63024088 - [EVALUACIÓN DE POLÍTICAS Y SISTEMAS EDUCATIVOS](#)
 - 63024013 - [TRABAJO FIN DE GRADO \(PEDAGOGÍA\)](#)
 - 6301401- - [TRABAJO FIN DE GRADO \(EDUC. SOCIAL\)](#)
 - 63023025 - [POLÍTICA Y LEGISLACIÓN EDUCATIVAS](#)