

6.2. Otros recursos humanos

Para el correcto funcionamiento y gestión del título las Facultades implicadas de las cuatro universidades cuentan con la siguiente estructura de gestión administrativa

UNIVERSIDAD DE A CORUÑA Facultad de Ciencias de la Educación

Domínguez Martínez, Julia Secretaria del decanato PAS

Personal de la Administración del Centro

Álvarez Suárez, Genoveva	4648	FACULTAD DE CIENCIAS DE LA EDUCACIÓN	PAS
Amado Cela, María Irene Teresa	4608	REITORIA	PAS
Corral Canzobre, María José	4645	FACULTAD DE CIENCIAS DE LA EDUCACIÓN	PAS
Garaboa Cano, Olga Jesús	1839	FACULTAD DE CIENCIAS DE LA EDUCACIÓN	PAS
Gómez Pérez, Marta	4695	FACULTAD DE CIENCIAS DE LA EDUCACIÓN	PAS
Miramontes Villar, María Esther	4699	FACULTAD DE CIENCIAS DE LA EDUCACIÓN	PAS
Pérez Eiris, María del Carmen	4607	FACULTAD DE CIENCIAS DE LA EDUCACIÓN	PAS
Regueiro Chas, María Cristina	4607	FACULTAD DE CIENCIAS DE LA EDUCACIÓN	PAS
Río Crespo, María Luísa	4690	FACULTAD DE CIENCIAS DE LA EDUCACIÓN	PAS
Ucha Dolz del Castellar, María Luísa	1839	FACULTAD DE CIENCIAS DE LA EDUCACIÓN	PAS

Personal de Biblioteca

Doval Porto, María Inmaculada	4649	FACULTAD DE CIENCIAS DE LA EDUCACIÓN	PAS
García García, María Jesús	4649	FACULTAD DE CIENCIAS DE LA EDUCACIÓN	PAS
González González, María Ángeles	4643	FACULTAD DE CIENCIAS DE LA EDUCACIÓN	PAS
Gutiérrez Calvete, María José	4609	FACULTAD DE CIENCIAS DE LA EDUCACIÓN	PAS
Presedo Vázquez, María Isabel	4643	FACULTAD DE CIENCIAS DE LA EDUCACIÓN	PAS

CONSERJERÍA

Busto Carnota, Paula María	4647	FACULTAD DE CIENCIAS DE LA EDUCACIÓN	PAS
Eiriz Gallego, Fernando	4647	FACULTAD DE CIENCIAS DE LA EDUCACIÓN	PAS
Parada Robles, Pablo	4647	FACULTAD DE CIENCIAS DE LA EDUCACIÓN	PAS
Verdeal Conde, Miguel Ángel	4647	FACULTAD DE CIENCIAS DE LA EDUCACIÓN	PAS

UADI (Unidad de Apoyo a Departamentos e Investigación)

Lema Regueira, María Luísa	1809	FACULTAD DE CIENCIAS DE LA EDUCACIÓN	PAS
----------------------------	------	--------------------------------------	-----

Mallo Casdelo, María Dolores	4625	FACULTAD DE CIENCIAS DE LA EDUCACIÓN	PAS
Rama Fuentes, Athilia Cristina	1886	FACULTAD DE CIENCIAS DE LA EDUCACIÓN	PAS

CATEGORÍA ADMINISTRATIVA DEL PERSONAL DE ADMINISTRACIÓN Y SERVICIOS

Nombre	Centro	Puesto
Álvarez Suárez, Genoveva	Facultad de Ciencias de la Educación	Secretario administrativo
Busto Carnota, Paula María	Facultad de Ciencias de la Educación	Auxiliar de servicios
Corral Canzobre, María José	Facultad de Ciencias de la Educación	Puesto base
Domínguez Martínez, Julia	Facultad de Ciencias de la Educación	Secretaria de decanato
Doval Porto, María Inmaculada	Facultad de Ciencias de la Educación	Bibliotecaria
Eiriz Gallego, Fernando	Facultad de Ciencias de la Educación	Conserxe
Fojo Fuentes, Antonio	Facultad de Ciencias de la Educación	Auxiliar técnico de biblioteca
Garaboa Cano, Olga Jesús	Facultad de Ciencias de la Educación	Puesto base
García García, María Jesús	Facultad de Ciencias de la Educación	Bibliotecario
Gómez Pérez, Marta	Facultad de Ciencias de la Educación	Puesto base
González González, María Ángeles	Facultad de Ciencias de la Educación	Auxiliar técnico de biblioteca
Gutiérrez Calvete, María José	Facultad de Ciencias de la Educación	Directora de biblioteca
Lema Regueira, María Luísa	Facultad de Ciencias de la Educación	Jefe de negociado
Mallo Casdelo, María Dolores	Facultad de Ciencias de la Educación	Secretaria administrativa
Miramontes Villar, María Esther	Facultad de Ciencias de la Educación	Jefa de negociado de asuntos académicos
Parada Robles, Pablo	Facultad de Ciencias de la Educación	Auxiliar de servicios
Pérez Eiris, María del Carmen	Facultad de Ciencias de la Educación	Jefa de negociado de asuntos económicos
Presedo Vázquez, María Isabel	Facultad de Ciencias de la Educación	Auxiliar técnico de biblioteca
Rama Fuentes, Athilia Cristina	Facultad de Ciencias de la Educación	Secretaria administrativa
Regueiro Chas, María Cristina	Facultad de Ciencias de la Educación	Puesto base
Río Crespo, María Luísa	Facultad de Ciencias de la Educación	Puesto base
Ucha Dolz del Castellar, María Luísa	Facultad de Ciencias de la Educación	Puesto base
Verdeal Conde, Miguel Ángel	Facultad de Ciencias de la Educación	Auxiliar de servicios

UNIVERSIDAD DE SALAMANCA

Facultad de Psicología

Administradora de Campus

- Martín Poveda, Carmen

Decanato

- García Herrero, Consuelo (Secretaria de Decano)

Secretaria-Facultad

- Rodríguez Martínez, Mónica (Jefe de Negociado)
- Casas Martín, Raquel
- García Martínez, María del Carmen

Departamento de Psicología Evolutiva y de la Educación

- Yáñez Martín, Ángel Manuel (Secretario Departamento)

Departamento de Psicología de la Personalidad, Evaluación y Tratamiento Psicológico

- Martín García, German (Secretario Departamento)

Departamento de Psicología Social y Antropología

- Santos Romo, M^a Josefa (Secretaria Departamento)

Aula de Informática

- Hernández Verano, José María (Téc. Aula Informática)
- Martín Montero, María Teresa (Téc. Aula Informática)

Biblioteca

- García Beneitez, Jesús
- López Lucas, Jesús
- Calle, Concepción de la
- Rodríguez Maestre, Isabel
- Hernández Hermosa, Margarita
- Macías Sánchez, Hortensia Teresa

Conserjería

- Rodríguez Pita, José Ramón (Coordinador de Conserjerías)

- Domínguez Gutiérrez, Lucía (Aux. Servicios)
- Marcos Almaraz, José Manuel (Aux. Servicios)
- Sánchez Verdejo, Estrella (Aux. Servicios)
- Cruz Rodríguez, Rosalía de la (Aux. Servicios)

Laboratorios

- Rubén Simón Conde (Técnico de Laboratorio)

UNIVERSIDAD DE SANTIAGO DE COMPOSTELA

Facultad de Psicología

Nombre	Servicio/Puesto	Despacho	ext.
Barcia García, Carmen	Administración / Secretaria Decanato	Decanato	13719
Cadenas Pérez, Carmen	Administración / Responsable Asuntos Económicos	Decanato	13714
Castro Losada, Ignacio	Administración / Dpto. Psicología Clínica y Psicobiología	Módulo B	13737
López Arca, Miguel Ángel	Administración / Dpto. Psicología Social, Básica e Metodología / Dpto. Psicología Organizacional, Jurídico-Forense y Metodología de las CC. del Comportamiento	Módulo B Módulo F	13802 13875
Novoa Lareo, José Ramón	Administración / Posto Base Asuntos Económicos	Decanato	13714
Ríos López, Carmen	Administración / Unidad de Apoyo a la Gestión de Centros y Departamentos	Decanato	13899
Torres Vigo, Ramón	Administración / Dpto. Psicología Evolutiva y de la Educación	Módulo A	13724
Álvarez García, Isabel	Biblioteca / Dirección	Módulo C	13723
Cabada Guiadás, Cristina	Biblioteca / Información y préstamo	Módulo C	13720
Cierto Castaño, M ^a Carmen	Biblioteca / Catalogación	Módulo C	13722
Fernández Núñez, Amparo	Biblioteca / Adquisiciones	Módulo C	13720
Iglesias Otero, M ^a Luisa	Biblioteca / Información y préstamo	Módulo C	13720
Míguez Abucide, Manuel	Biblioteca / Préstamo	Módulo C	13721
Sar Morano, Alicia	Biblioteca / Préstamo	Módulo C	13721
Serrano Paz, Marta	Biblioteca / Préstamo	Módulo C	13721
Torres Junquera, Jesús	Biblioteca / Préstamo	Módulo C	13721
Crespo Sande, Emilia R.	Conserjería Psicología/CC. de la Educación / Auxiliar	Módulo C	13717
Fidalgo Gregorio, Raquel	Conserjería Psicología/CC. de la Educación / Auxiliar	Módulo C	13717
Iglesias Garea, Roberto	Conserjería Psicología/CC. de la Educación / Conserje	Módulo C	13717
Meijide Rodríguez, Victoria	Conserjería Psicología/CC. de la Educación / Auxiliar	Módulo C	13717
Rey Toja, Gonzalo Marcial	Conserjería Psicología/CC. de la Educación / Auxiliar	Módulo A	13925
Suárez González, Santiago	Conserjería Psicología/CC. de la Educación / Auxiliar	Módulo C	13717

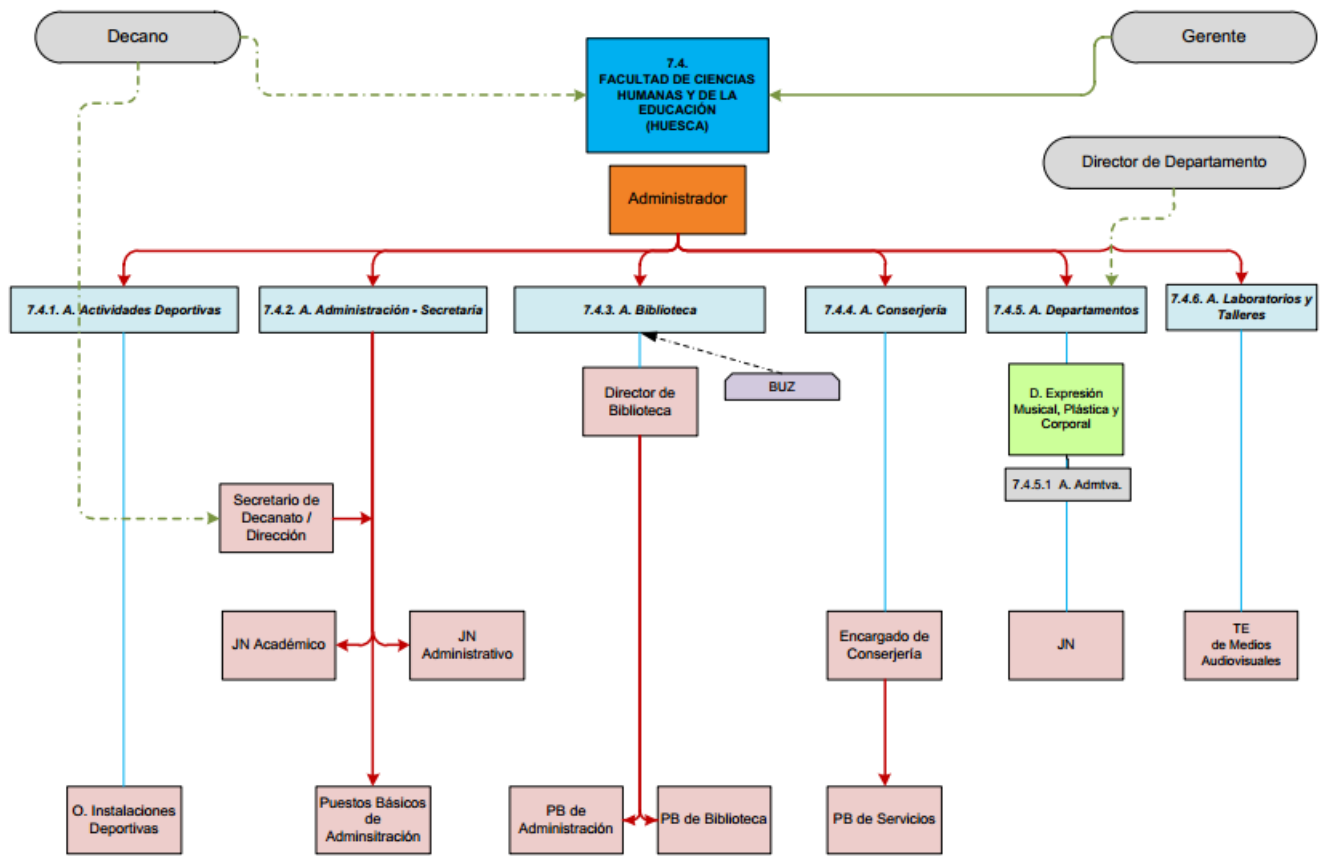

- Administrador

Área De Actividades Deportivas

- Oficial De Instalaciones Deportivas
- Oficial De Instalaciones Deportivas

Área De Administración - Secretaría

- Secretario De Decanato/Dirección
- Jefe De Negociado Académico
- Jefe De Negociado Administrativo
- Puesto Básico De Administración
- Puesto Básico De Administración
- Puesto Básico De Administración

Área De Biblioteca

- Director De Biblioteca
- Puesto Básico De Administración
- Puesto Básico De Biblioteca
- Puesto Básico De Biblioteca
- Puesto Básico De Biblioteca

Área De Conserjería

- Encargado De Conserjería
- Puesto Básico De Servicios
- Puesto Básico De Servicios
- Puesto Básico De Servicios

Área De Departamentos. Área Administrativa

Departamento De Expresión Musical, Plástica Y Corporal

- Jefe De Negociado

Área De Laboratorios Y Talleres

- Técnico Especialista De Medios Audiovisuales